申報

SHUNPAO

中華民國三年
西曆一千九百十四年
九月十三號星期日
舊曆甲寅七月廿四日
今天四張售大洋三分
第一萬四千九百四十一號
本館設上海望平街第一百五十九號 電話二八九五號

本報定報價目 本埠全年大洋十二元 半年六元 外埠全年十二元半 半年六元九角 由外國郵寄者郵費先惠 不收

本報告白刊例 論前二行起碼每日每行一元 二角第二日起每行七角五分 第一價例同〇後幅長行起每行三角 第一日每行四角第二日至第七日每行一角五分 短行二行起碼每字十字起碼 三日每字三厘 第八日後每日第二厘半

朱菊生啟事 鄙人因前房東弄三百六十號…誠恐親友未及週知致勞枉駕特此佈聞 至北浙江路寶康里三十三號

購公債者速來領券

本行承政府命經理民國三年內國公債已將預約券領發到滬凡訂購諸君希速來領取願購者隨時惠臨本行接洽可也 上海殖邊銀行謹啟 南京路三十三號 電話八九三 乙A646

徽館同業廣告

敬啟者竊吾徽館一業向有成規歷遭上年戰亂久遠豈知前歲以來百貨漸貴今年天旱雨稀水貨愈昂更加海氛飛漲之進貨非但價即大洋計算凡售出者小洋計算以致節節虧耗人所共知此謂明虧在進貨實則暗耗於小角甚致不敷成本務乞紳商學各界惠顧諸公統祈鑒諒 徽館同業謹登 ZA644

粵東水災謝賬會定期開幕續告

敬省水災承各界善士慨捐賑款盛德仁心無以為報茲定陰曆七月三十日八月初一日兩日在恩園開謝賬會場內敬備茶點分男女賓座位並備影戲游覽…廣肇公所 潮州會館 敬代災民叩謝 ZA651

紹興中國銀行開幕通告

本行奉總裁令來紹組織查照定章享有發行紙幣特權兼營匯兌儲蓄及代理金庫事宜定行址在本城大路下岸部署一切業已完備擇於九月十五日正式開幕…

借陰公會日夜課添招插班

商業日課 英文夜課 來學從速 均已開學 尚有餘額 英租界南京路拋球場 借陰公會啟 TA1564

上海函授學校 法政 圖畫 工藝 文學 農業 三屆招生

本校五部十八科各科一律半年畢業有志來學者速向上海中區倉基路本校函索簡章（附郵票一分）現將開課報名從速 TA1565

商民購貼印花稅票者注意

浙江 山東 安徽 江西 江蘇合登廣告載第三張第九頁

律師范惠

辦理北京大理院上告案件蘇松太常上訴事件上海地方廳閘北分廳租界會審公堂一切訴訟案件以及平政院行政訴訟事件暨華洋各種交涉事務 前常熟地方審判廳長日本明治大學法學士 事務所上海北四川路橫浜橋赫林里念七號洋房 電話一三二六 英法電車直通 委託來所接洽外埠函閱章程附郵票三分寄本所書記室即覆

西醫張汝舟醫例

汝舟先生醫學淵博前在仁濟醫館總理院務已將十稔每日診治數百人內外各症無不著手回春今先生因勞遂辭仁濟職務於本埠四馬路中西大藥房每日下午二時至五時止專看門診大號二元小號一元掛號一角 出診規元五兩 下午五時至八時止 提早遲時 急症隨時邀到割症面議 電話八三四號 A133

祥永裕和公遷移廣告

本號今因翻造房屋特遷移至英大馬路東首福利公司北面即四川路老旗昌五昌里內 貴客光顧請移玉為荷 ZA631

寶寶尋母

敬啟者余生母于十八年前自清和坊李姓…仁人君子有知余母下落者請移玉至法租界貝勒路一號通報如得母子見面謝儀英洋一百元以作酬謝決不食言 閔寶寶謹啟 ZA583

杭州佑聖觀巷同善堂施醫並延請世醫葛載初孫子貽君滋堂施診廣告

本堂設局施醫創自前清至民國成立款絀停辦…董事 吳恩元 吳敬倫 高秉寅 金有常 全啟 甲A625

江蘇省立第六中學校於陽曆九月十六日續考新生●報名投考均在鎮江城內鼓樓岡本校

A甲267

中國銀行北京總行廣告

查大清銀行商存商股應換本行存單迭經登報限期催請來行換取茲查尚有未來換取者現屆本年第三期付款…一概自民國三年九十兩月起發期辦理特此廣告以便週知 TA1556

夏星大雜志第二期

要目 論說 歐洲戰爭關於中國現在及將來〇權限爭議之研究〇說逸〇德國陸軍制度之沿革〇英國海軍… 歐洲大戰記十篇 乙A642

約詩文小說筆記十三種及以法令文牘調查等 華書局 藝林書局 千頃堂 上海昌壽里三十三號 夏星雜志社

法總領事署佈告

查本年五月十八號接准英領事署來函送到業已批銷英冊第四千八百四十九號上下道契兩紙…以遲轉立法契現因是號銷契檢查無着想已遺失…特此佈告 一千九百十四年九月八號 A660

中國紅十字會謹謝三新紗廠 顧詠銓 陶蘭泉 大善士捐助醫隊棉花拾担

兩先生熱心善舉慨捐棉花十担以便醫隊療治創傷之用祇領之餘莫名欽感除交醫院核收撥運戰地外合亟登報以揚仁風 上海二馬路中國紅十字會總辦事處沈敦和啟

中國救濟婦孺總會謹謝

承洪文廷君介紹吳蔭庭君經募一百元 又承丁欽齋君經募錦章號念五元 錦昌號五元 錦記號十五元 錦生號五元 嶺南樓經募無名氏洋三十元 趙晉卿君經募信義公司洋八十八元 陳良槐君元念 王亦梅君 沈鏡軒君洋五十元 謝蘅牕君紹介袁仲龍君 張江聲君經募天孫公司洋一百元 陳瑞海君助洋五十元 王學泉君助洋五十元 郁屏翰君助洋五十元 戚施氏洋二元 李陳氏五元 李鄭氏太太十元 姚錦榆君一元 李維君一元 徐滋君二元 樂安氏十元 無名氏十元 王意氏十元 李柏葆君助洋二 以上捐款祇領之下感銘同深除繳… 上海中國救濟婦孺總會 廣和德朱佩珍 貝仁元等謹啟 A1561

中國交通銀行廣告

現奉財政部…票刊有上海地名者仍照兌英洋 兩行鈔 TA1554

敬勸同人樂購公債為儲蓄謹啟

一兩便之法使公私得以交濟…將來本人敢必數十元不等可…之以附屬營業之夥友等每月所得之新水…五分為數極微…此公債…同人力求公私之濟勿河漢斯言 A1555

辦礦者鑒

本公司礦業已數十年分設上海本公司內附設化驗分析所專代化驗分析各種礦砂…勘礦山測量繪圖探礦開礦均可代辦並兼收買各種砂礦 古河公司啟

督辦浦口商埠事宜劉　廣告

案查前督辦布告以本年四月十五號為各業戶截止掛號之期…浦口商埠督辦處啟 TA1546

神州女學招生

本校今秋增設中學科及特別科兩等小學 考期陽曆九月一號 開學陽曆九月五號 本校新章已出可隨時取閱 本校謹白 A丁1512

中國營業地產公司廣告

本行在上海南碼頭外灘…地畝房屋出賣及出租如有意者請至英大馬路三十九號本公司面議可也 大小房屋出賣 租界內各段大小地畝均有其價甚廉 278

瑞泰木行

本行在上海南碼頭外灘自運花旗洋松以及斐律賓硬木柬洋白松蔴栗啞克桂木鐵路道木兼備中國板木一應俱全如蒙 貴客賜顧價目無不格外克己以廣招徠而副 雅意恐未週知特此通告 A乙904

頭等住宅房子出租

啟者茲有頭等住宅兩樓兩底一廂房共有數宅坐落在法租界殺牛公司右首喇格納路合興里便是自來水曬台俱全夜間有印度人看門出入利便其價克己如欲租者請至本弄內合興公司經租處面議可也 合興公司啟 A577

江蘇省立第一商業學校續招生廣告

本校別科預科兩班尚有缺額定於陽曆九月二十三二十四日為續招考之期有志願者望仍到本校及南京紅紙廊法政學校兩處報名可也章程函索即寄 上海陸家浜圖書公司本校啟 A597

蘇州警察廳修築馬路投標廣告

查蘇州城外馬路延亘二十餘里自前清開築至今已歷二十餘年迭經…其中凹凸損壞在在皆是非大加修理不足以利交通現擬先從閶門外鴨蛋橋至胥門外…估價投標…於九月十日起至九月二十日上午十一時止即于是日下午一時…特此告白 TA1627

注意 特別半價

中華歷史地理大辭典

部且於現在文官考試尤為適用凡關於史地兩科中最簡明里形勝政治條約等項無弗備載其足資臨場參考者實多平時研究則尤為教員學生必不可少之書每部十二冊定價八元現售者半價四元

是書為杭州章君菊生所編內容豐富詮解明瞭為史地兩科中最簡明賅括之書種種特色筆難殫述故購是書一部勝如購史地諸書數十百種

普通百科大詞典

富解說明瞭之處識者早有定評厚冊定價八元現售者半價四元

本書發行迄今已疊數板早荷學界諸君同聲讚美稱為各科學之大導師求學者之饋貧糧無論修詞考實均不求可不賴此書其取材固無庸贅述焉每部分訂十五

文科大詞典

撫摹籍數年始成全書都百數十萬言計四十六類窮源竟委斷條分頁研究修詞學者必不可少之書所存無多購請從速每部十二冊定價八元現售者半價四元

二十年來歐化和文相繼灌輸故新學日盛國學日就萎苶文化沈淪言之可慨本館恐國粹之衰落用是廣聘文學大家編輯是書殫精竭慮捃

以上三種文科實科學各詞典均為學子研究所必需之書於叢頭而常用者當時古人所稱之下者不必過而華典雅之樂事與學之際本館特為獲益 學界當新秋之時 三種同時購者另贈本館出版書兩元（以碼洋計算共售洋十二元外）普及新智識 廉售每種現售價四元仍將嘉惠林士起見特 好機會幸勿錯過當面 本館（以此例）之雅非現購者不在惠顧暑假將終大

清季六十年歷史　慈禧外紀

慈禧太后一生事實 全書二十萬言附圖十餘幅記載詳確文字顯明可當歷史冊可作小說觀洋裝一厚冊定價一元二角

上海棋盤街中華圖書館廣告

◉中華新字典 是編就吾國字學上之變遷增義數年始成凡篆籀隸楷無不收入新字一貫充為最完全之字書每部一元四角半價七角

◉考試利器 是書出版以來行銷甚速刻又屆知事試驗在即購者紛紛因再添印廉售每部六元仍售半價三元

◉國際條約 條約一門本為外交家及應考所不可不研究之書近來歐洲戰事影響於我亟是為當行者必讀每部一元外交知識起見特減售半價五角

◉政治新論說 外間論政論書多陳舊之作是編皆近時最適用之政務論著每部一元二角半價六角

◉中華法律全書 是編收採甚廣除六法外於各項法規章程搜羅至數百種凡行律界之大觀也每部三元半價一元五角

上海拋球場 中華書局發行

上海三馬路中法大藥房

補腦筋 補陰虧 補腎胃 補腦髓 補血液 補元陽

大瓶二元 每打二十元 小瓶一元二角半 每打十二元

※ 時評 ※

◎各國人民之要點 (冷)

今之列國大別之唯交戰國與非交戰國而已交戰國人民之義務出戰而已非交戰國人民之義務嚴守中立而已然而各國之情形不同故各交戰國與非交戰國其要點亦各不同

譬如德以勇戰為目的者也故其國人不僅出戰而能勇能速達其戰之目的地是謂盡其義務之要點譬如法以死守為目的者也故其國人能戰而又能守使敵人不能達其目的地是謂盡其義務之要點譬如俄以深入為目的者也故其國人能深入其敵以救其友是謂盡其義務之要點譬如英以久戰老敵為目的者也故其國人能出久戰之餉能集久戰之人是謂盡其義務之要點今夫美以不戰維持戰時與戰後之和平者也故其國人宜不偏不倚不輕舉妄動是謂盡其義務之要點今夫我中國以求生存於此戰爭之時間為目的者也故其國人宜不生內亂救濟財困為盡其義務之要點

※ 命令 ※

九月十日大總統策令 熱河都統姜桂題署綏遠都統潘矩楹署任察哈爾都統何宗蓮均特別委任監督各該管轄區域司法行政事務此令

又令 特任陸軍中將蔣雁行為靖威將軍此令

又令 任命劉詢為淮揚鎮守使此令

又令 袁思亮給予三等嘉禾章此令

又令 周家彥給予三等嘉禾章此令

又令 據河南巡按使田文烈呈稱鎮平縣知事田沛濟勦捕辦理認真當白匪圍城時擊匪甚多該縣地方安堵未遭蹂躪不無微勞呈錄請獎給勳章等語鎮平縣知事田沛濟應給予四等文虎章並交政事堂存記以昭激勸此令

又令 八月三十一日明保親見之孫熙澤丁惟魯許畏三邵修文龔允文解榮輅馮紹唐趙憲章均著交政事堂存記此令

又令 據署任安徽巡按使江蘇巡按使韓國鈞呈報捕蝗情形請將捕蝗得力及辦理不合各員分別獎懲等語淮陰縣知事周九熙豐縣知事孫多祿贛榆縣知事王佐良辦理捕蝗成效卓著均給予五等嘉禾章以示獎勵其辦事不合之淮安縣知事羅慶昌東海縣知事袁祖成既經撤任均從寬免予置議灌雲縣知事接任巡按使分飭各屬於冬令期間搜掘蝗蝻餘子俾無遺種以杜後患交內務部轉行遵照此令

又令 陸軍部呈請將周炳甫授為陸軍騎兵少校應照准此令

又令 陸軍部呈核准署吉林巡按使孟憲彝請以常蔭補吉林鑲黃旗漢軍驍騎校請予准補等語應照准此令

又令 陸軍部呈核准管理右翼五處事務鑲黃旗滿洲副都統英信咨擬以國順補防守尉長山紆祿補防禦穆騰額伊林布補驍騎校請予准補等語應照准此令

又令 陸軍部呈核准鑲藍旗滿洲都統巴哈布咨擬以庚吉布遞補寶榮奎金克興泰榮貴和泉補驍騎校請予准補等語應照准此令

九月十日大總統申令 江北護軍使員缺著即行裁撤此令

又令 民國成立以來凡締約各友邦無不交敦親睦前因歐洲構兵我國宣佈中立所有通商口岸等處各國人民財產教堂業飭各省一律加意保衛近聞亂黨煽事勾煽各地暴徒土匪間未盡除設有疏虞易遭損害各地方文武官吏職司戢暴責任有歸亟應切實嚴防使中外民商同安生業用副本大總統綏輯遠人諄諄申誡之苦心著將軍巡按使等督飭所屬務將各國留駐人民認真保護倘涉疏忽即將該管官吏從嚴參處勿稍姑寬以保公安而篤邦誼此令

補九月七日大總統策令 內務部呈准塔爾巴哈台參贊王步端咨請任命桂瑞麟為塔爾巴哈台警察廳廳長應照准此令

又令 陸軍部呈核准鑲白旗漢軍都統寶熙咨擬以孔祥泰承襲世管佐領請予承襲等語應照准此令

又令 陸軍部呈核准鑲白旗漢軍都統寶熙咨擬以慶和補驍騎校請予准補等語應照准此令

又令 都肅政史莊蘊寬呈擬將肅政史孟錫珏傅增湘均敘列二等等語應照准此令

又令 教育部呈稱擬將秘書鄧文瑗敘列五等等語應照准此令

補九月九日大總統策令 據廣西巡按使張鳴岐呈請將試驗及格分發廣西之知事許勳元試署龍勝縣知事應照准此令

又令 陸軍部呈請將陸軍步兵上尉王紹起加陸軍步兵少校銜應照准此令

又令 據奉天巡按使張錫鑾呈稱雙山監犯越獄逃請將該治委員牛爾裕交付懲戒等語該治委員有典獄之責乃脫逃監犯至七名之多實屬異常疏忽牛爾裕著交文官高等懲戒委員會議處以示懲儆餘如所擬辦理此令

※ 戰事要電 ※

▲其一 (本館特電)

●北京電 外交部昨晚復德使謂在膠無築埋之權今有此舉即已先犯中國之中立至德之要求賠償本政府已向外交團宣言將來在膠州附近之交戰地內無論生何結果概不負責認為無答復之必要

●北京電 胡惟德初三電告已於初二隨遷到波爾杜巴黎華僑已安頓此電至十號始到

●北京電 政府匯汪使旅費三千佛郎已收到

●錦州電 日本在遼源洲一帶平時駐兵不過五六十人近日忽增至四百餘人不知是何用意居民非常驚慌

●濰縣電 日本軍隊自龍口登陸後已陸續前進黃山館招遠一帶凡高大民房悉被強佔公署無論地方官無可如何

▲其二 (英人特約路透電)

●北京電 青島周圍之大水現延及內地圍攻之舉大約須展緩數月之久 (十一日)

●濟南府電 德國豫備兵三十八大半乃由蒙古南下者今日行抵濰縣分乘手搖車貨車小艇前往青島據德人消息日來雖有大水仍有輕裝之日兵一小隊向前進發德人現料日兵不由濰縣進攻而將拆毀高密或膠州之鐵路大約將注重膠州一地然後將嚴行封鎖青島陸地之交通云 (十一日)

●倫敦電 日本已加入英法俄三國近今訂定關於媾和問題之條約 (十日)

●巴黎電 德軍屢圖破法軍之左翼均未得利俄軍已佔據近羅馬尼亞邊界奧國之沙特却瓦鎮及茄特拉鎮 (十日)

●巴黎電 據今晚十一時發出之官報宣稱吾軍右翼三英里乘勝追獲敵兵多人礮彈炮多尊聯軍接戰四日進行三十七英里半哇亞萊痕河之吾軍中部及亞貢山之吾軍右翼之地位均無變動兩處戰士均堅守其舊佔之地向南錫進發之敵軍已沿沙托薩蘭大道稍進然吾軍亦在香泊洛森林佔得地方兩方面死亡甚衆 (十日)

●巴黎官電 摩堡巨炮台失守一節尚無確報該炮台守軍人數遠遜於德國新聞電社所稱德軍在該處俘獲之人數聯軍已敗敵軍之右翼德國第一軍被逼在喇番爾台沙霞亞爾之北渡瑪恩河退走喇番郎大爾特洛瓦末齊特烏伊河綫以北瑪恩河區域之敵軍全退香巴業之法軍曾退至戈爾茄桑及薩龍既而恢復已失之地德國第三軍曾失已得之地亞貢山之德國第五軍已被法軍在代桑哥爾攻擊得利法軍現正緩緩進發德軍曾攻擊凡爾丹附近之桀尼哥爾炮台德國第六軍在沙托薩蘭大道稍進既而被逼退入香泊洛瓦森林 (十日)

●倫敦電 九月七日續死軍官十員傷六十三員失六十一員死兵六十一名傷五百十名失二千八百八十三名 (十日)

●倫敦電 德皇之季子普羅斯覺慶親王受傷 (十日)

●彼得洛格拉特電 奧軍已棄克拉柯該地居民現表示歸嚮俄國之意 (十日)

●倫敦電 奧國克拉柯陸軍當道竭力勸令當地來福鎗俱樂部會員留助城中防務現有多數會員堅欲告退餘員則謂奧軍難有勝利之望留受轟擊亦殊無益云 (十日)

●倫敦電 據俄京官中宣稱九月九日俄軍在克拉斯里克境內戰勝奧德軍後乘勝進攻目下土瑪斯曲夫至拉瓦羅斯開前敵遠至特萊斯特河止仍在血戰之中 (十一日)

●倫敦電 塞軍已在維希格拉特獲勝敵軍已退至特里拉河左岸 (十日)

●倫敦電 新聞聯合會宣稱英國輕快巡洋艦配斯法爰恩特號為魚雷擊沉 (十日)

●倫敦電 殖民大臣哈考特君今日接尼亞薩倫(斐洲東南)總督九月九日電文兩通第一電謂九月八日英軍大隊進發擬逐退越界之敵兵敵兵數約四百人避開英軍九日拂曉攻擊卡耶茄該地僅有軍官一員斐洲來福鎗兵及警察五十名平民八人守衛抵禦三小時後英兵一縱隊馳至擊退敵軍第一電發出時英軍全隊正在與敵對仗 (十日)

●倫敦電 據丹麥及瑞典京城電稱德國艦隊游弋波羅的海之中頗為活潑曾攔阻一瑞典商輪拘去英國搭客三十六人星期二日胡佛特斯卡爾地方望見大軍艦三十九艘向東進發星期一日斯托拉白茄恩地方望見大戰艦九艘向芬蘭進發 (十一日)

●倫敦電 本日英國海軍部發布公文如下昨今兩日有強大之北海海軍分隊及小艇隊掃蕩北海海面直至入希里哥倫河為止德國艦隊今仍潛伏港內未出干涉吾軍行動海中未見一德船 英國軍艦維恩狄愛的夫號在大西洋捕獲德船一艘載煤五千噸 海軍提督貴歇貴爵近曾舉為皇家海軍師團第一旅名譽旅長會致電該旅曰余得名譽旅長之特權極深感慰請告全旅注重海陸偉大之責任吾島歷史凡海軍各旅從戰者皆立光榮之功績吾人必圖有以超勝之勿讓專美於前願戰至終局而後已 (十日)

●倫敦電 首相愛斯奎士君今日在平民議院宣稱自開戰至今除領土軍不計外共募集四十三萬九千人 (十日)

●倫敦電 自宣戰至今已募集四十三萬九千人今日平民復投票通過續募五十萬人 (十日)

●倫敦電 首相愛斯奎士君又讚陸軍部之組織得宜一日之間曾募得三萬三千二百四十八人而常時一年僅能募得三萬五千人彼信不日必可續行募得五十萬人凡願投效偉大之陸軍者均將設法使其安舒費蘭巨元帥來文吾英陸軍之足負數百年之盛名從未有如近今兩星期者也(衆歡呼)反對黨領袖巴拉勞君曾於歡呼之中表示同意 (十日)

●倫敦電 殖民大臣哈考特君宣稱卡郎茄一役英兵援隊馳抵後即以短刀衝敵敵兵逃至桑維河畔尼亞薩倫與德屬東斐之邊綫英兵獲野戰炮一尊機

三馬路 萃豐綢緞局

本局向在棋盤街數十餘年專做各郡批發營業頗稱發達久遠馳名近緣各省市面蕭條金融機關不靈各貨因此停滯本主人發起見緣思源演一隅最稱繁華彙值時局變通之際世界文明日進各業莫不悉心研究以圖競進惟綢緞一項必能暢銷是以別出心裁不惜巨資自造最時新花樣專赴蘇杭兩垣名機家定織新出品五光十色異樣新奇… 本局照進本發行以廣招徠…此預告 ●七日先行開張…電話一九六八號

三馬路 萃豐綢緞衣莊

本莊向設棋盤街已歷四十餘載…今遷移至三馬路石路轉角…電話一九六八號

交通銀行廣告

本行資本庫平足銀一千萬兩開辦多年信用昭著…

總行 北京
分行 東三省 營口 奉天 長春 吉林 哈爾濱 鐵嶺 … 直隸省 北京 天津 保定 張家口 唐山 … 山西省 太原 大同 … 海外 香港 新加坡 … 山東省 濟南 濟寧 煙台 徐州 … 河南省 開封 彰德 焦作 鄭州 周家口 洛陽 … 江蘇省 上海 揚州 無錫 徐州 … 湖南省 長沙 … 湖北省 漢口 沙市 … 江西省 …

西醫孫介謙遷移廣告

本局因新署前吉慶里房屋隘小就診者車馬出入殊多不便爰於陽曆九月一號即陰曆七月十二日遷往北泥城橋東首芝学路貴州路轉角三號洋房介謙醫寓內照常開診診金時間仍照舊例此佈

龍馬精神

上海笳湧弄絲業會館 崔氏獺香爐 蠶雲氏所發行

大生製藥公司

專用中國原料仿製東西各種良藥延請徐錫驥先生為製藥主任…

…每月六期逢舊歷一六日下午三點鐘開診八點鐘止在申英界…

關鎗二架因力乏不能追敵敵兵死軍官七員傷二員 英兵死者四人傷者七人　（十日）

●倫敦電　毛里西亞島（印度洋內）總督致電殖民大臣哈考特君謂 該島種植家願以糧一百萬磅供給 英國海軍並附有 書文表述 島民景仰英國陸軍勇績及銘感 英國海軍保衛帝國 商業之衷誠 且希望兩軍 告成大功 增其光榮　（十日）

●曇爾邦電　澳大利亞殖民地 柯克內閣業已辭職 現請 前任首相費歇君組織新內閣　（十日）

●開浦唐電　英國南斐洲殖民地首相巴薩將軍今日在 國會提議致劾忠之文與英皇 巴薩將軍請 全院當知南斐之前途今須決於 歐洲戰地又謂帝國政府會以 英金七百萬鎊貸與南斐洲政府南斐洲政府 議以 玉蜀麥烟草白蘭地酒等物 貢獻英軍云　（十日）

●倫敦電　國會已通過決議增募新軍五十萬名首相愛斯奎士君宣稱母國於是除 領土軍國民豫備軍印度及殖民地精壯之急備軍外 可以 一百二十萬人置入戰場印度及各殖民地接英皇之文異常 歡忭首相又稱彼將於 下星期宣布國會 事務屆時國會會議期當可 告終云　（十日）

▲其三　（德人德文報專電）

●紐約電　瑪恩河及摩賽爾間之大戰仍在進行之中據 柏林宣稱德軍右翼之在 末哇及芒特米拉伊爾間者因 聯軍 得巴黎防軍之援助 人數過衆故已 稍退惟會將奪得 之砲五十尊及俘囚數千人 攜之 同行巴黎承認德軍已在法軍中央得有 進步惟稱其左翼之軍已棄呂納維爾 現正退走　（十一日）

●紐約電　據俄國一方面之消息 俄軍已入西里西亞德國 皇太子將至東境督戰惟 俄國官場消息會稱德軍現佔據自 華太河柯洛鎮起 至俄國波蘭彼得洛柯夫止之陣線故俄軍決不能 進至西里西亞 自德軍於亞蘭斯坦戰勝之後 東普魯斯省之大局頗形穩固俄軍 僅佔得鐵爾西特以南之地 及瑪蘇安湖之地一部分哥尼斯堡未爲 俄軍所圍　（十一日）

▲其四　（英人字林報專電）

●倫敦電　據官電 聲稱 德軍 仍在一律迅速退走英軍獲 砲數尊俘敵一千五百人 該地點之德軍紀律漸亂已有明證　（十一日）

●倫敦電　據羅馬轉來之 里虛（塞國新都）電報 聲稱 塞軍已過奧邊佔據塞姆林與軍紀律 紊亂業已潰散　（十一日）

●倫敦電　英國軍艦一艘在大西洋捕獲德國運船一艘 船中載煤五千噸　（十日）

✱專電✱

●北京電　參謀本部新房就軍諮府遺址修建現已落成第一第二三局遷入辦公紊 副總統特於初九日午前二時到部行落成禮並因近日世界軍人應通各國語言至少亦須 一二國參謀官用處又大於部內組織方言研究會令部員於辦公時間內每日抽出二小時認定某人學某國語言實行研究派曾留學英法德俄各國畢業者爲指導員於是日 一併行開會禮

●北京電　大連稅關報告日前日人拿獲宗社黨多名解送日本 聞有何海鳴在內

●北京電　蔣雁行解職任爲將軍

●洛陽電　夏邑有教匪千餘人突攻邑城來勢甚猛

●成都電　貴州正安仁懷一帶潰匪現已入川 胡將軍派兵迎剿

●蕪湖電　劉冠雄由京漢南下十日晚九時乘聯鯨兵艦來蕪次日與鮑鎮守使張監督籌辦中立事件午後下駛

●蕪湖電　鮑鎮守已將 東西梁山兩炮台安置炮位

●蕪湖電　駐釆石武衛前軍二四兩營前日經張巡閱調往徐州

●蕪湖電　皖紳 余誠格等電請租穀免稅事經稅務處核准 已電蕪關張監督遵照

●蕪湖電　蕪湖連日大風驟雨江干損壞船隻甚多晚稻將歉收

✱要聞一✱

◉青島戰事談　（十三）

▲文匯報九月五日登州通信云近數星期內每隔數日輒聞土匪將赴某村擄人勒贖黃縣境內會數遭此事距海濱十餘英里之欽島上亦遭一次自黃縣受匪騷擾之後經北京嚴加譴責於是當地之兵乃擒得數匪且殺死數匪開匪向村民勒索之欵均入官兵私囊且聞匪亦衣兵士服裝故村民不能辨認其實今日之兵匪似亦無甚分別耳近日最重要之消息則爲日兵在龍口登岸是也 日兵登岸乃在九月三日據昨日抵此可靠之華人聲稱前一日龍口港內泊有大小各船三十艘內有同式之日本兵艦八艘大約乃魚雷艇也中國巡洋艦兩三艘商船數艘 日本運船十九艘日兵且豫備在五圖邑（譯音）登岸兩處華兵已奉密命勿得干涉日兵聞萊州府駐有 華兵八營黃縣附近駐有華兵四營自 日兵在龍口登岸後霪雨至今田野均成澤國不能過之登岸之日兵一部分數營 龍口附近一部分紮營黃縣城內華民自然極爲驚惶然照常營業勿得自擾然彼等 仍恐將不免稍受日兵之害也

◉美人之日軍上陸談

▲大陸報六日北京訪函云星期三日下午由烟台傳來消息日本陸軍已在龍口登陸旋探中國政府亦接到官場報告是日晨間日軍由該地登岸者約有二千人傳聞當地文武官廳立時抗議一面將此項情形報告北京政府請示遵行此次日軍登陸之舉計已破壞中國中立圈範圍約五十啓羅米達（約合百里左右）京都人士得此消息形極駭怪僉謂政府當然極力抗議似無可疑然政府未之行也大約政府以爲 日軍司令官既以此舉爲行軍之必要抗議或峻拒之行爲究竟無甚效果故僅發一通函杳照駐京各國使署備陳以中國地界勢必作爲戰場之苦且聲明 膠州龍口及萊州破壞中立之舉動中國不任其咎等語中國現時態度似尚在乎情理之中自聞 日本決計攻擊青島以來 中國政府極望此事早日了結推其心意固欲 日軍迅速登岸攻圍砲臺俾戰關綫之範圍明白發表以免魯省人民紛亂不定餘此種苦衷不能發之於言耳聞中國政府最高級官僚對於日本交還膠州之議似頗信日人之誠摯無他惟據他方面消息軍界之中反對 日本形極惡感 據在青島被圍之時起竿爲難前星期中曾發傳單流行都中力詆所傳聞之日本協約六欵喚醒中國熱誠之士死力相抗聞此項傳單爲警察羅去者不尠分送傳單者已有數人被逮旋據京中華報聲稱發傳單者均屬體面之人得有勢力之軍官爲之保護警察不至拘留科罰云云現聞大總統此時極不願與日本有衝突或誤會之處對於軍人此種舉動自必竭力彈壓可無疑義惟該軍官等熱誠過度自信力又未免過大甚願啓釁於今日不知貽禍於他時彼輩火氣極盛能否壓住殊難預測探彼輩論調用以激勵同人者乃謂中國戶口倍蓰東洋假定兩國交鋒一人戰死一人日本滅種之後中國尚未見有如何大損失也不知日本現時熟練之兵幾達二百萬人語其軍律奮勇及其他軍事上之能事遠超華軍之上至於軍械問題更無論矣兩軍相見孰勝孰敗似不待智者而後知也又聞日軍龍口登岸之事駐京德使署接到官場消息時即向中國政府極端抗議並聲言中國此次破壞中立若 青島因此有所損失德政府惟中國是問 外交部業已照復稱日軍登岸之請求早已拒絕其登岸時亦已抗議惟日軍恃其覇力強行不顧故中國政府對於德租界附近破壞中立之舉動不能擔負責任等語按日本之請求及中國之拒絕或確有其事亦未可量無論如何中國此時對於德人之棒喝似可無恐第希望國內戰事能早一日即早一日了結而已

◉德之兵艦與禁衛軍　（譯華德日報）

▲德之地中海海艦　近日英人多謂海權全在彼黨（指英法等）此本世人所夙聞即記者亦非不信惟英艦之所沉沒與所損毀者日有所聞而德艦之出現於各海各洋者亦無時不有吾誠不知將何辭以解此而袪衆惑耳他且不論今姑將德艦戈班號與白理斯洛號之沒英艦之間妄抵達達納爾海峽一事貢諸閱者亦足可窺見英人之能力矣茲據歐洲迄今所到之私函言德國巡洋艦戈班號與白理斯洛號當歐禍發生之際又在意大利麥斯內之港內安然無虞及至意大利宣佈中立方始要求德艦於二十四小時內或駛出口外抑或卸除武裝而彼時麥斯內口外則傳有英國艦隊即法國艦隊亦距離不遠是時若以此區區二艦與英法兩國大隊數十艘之戰艦相搏擊則力不能敵自不待言然如破圍而出外亦無他策故德艦司令官叔征少將決意相機他去而不與敵死鬭也然其勁敵英國海軍大將貝克頼密爾恩氏虎視眈眈已早率有兵船三十餘隻裝甲巡洋巨艦四艘裝甲小洋巡艦四艘無甲大巡洋艦四艘並魚雷艇淺水艇等二十四隻專伺之於口外以圖迎頭攻擊至於法艦多隻又不在其內豈能知其謀已爲德艦所窺破故於夜間乘其不備之際特由英艦行列之圈直衝而出使敵人盲然不覺其爲德艦及次日英人知曉德艦不在港內之時已遠走矣而英人於此時即再想追擊亦有不及況且德艦何往茫茫大海尚不得知乎於是英人深以爲恥而英倫政府尤以堂堂乎數十艘戰艦不能擒捉德船二隻故特撤回英國海軍大將貝克頼密爾恩氏而以他人代之而路透電謂該大將所爲殊滿英海軍部之意亦可想見其盡在不言矣按此段事故係本報得自歐洲所來私函中者並未見各報披露閱者如有不信請參觀三十日倫敦電即可於其言外得之矣

▲德之禁衛軍　日前英人所發表之電中有巴黎電一件據云德國禁衛軍投降殲滅查近一月來英人所傳播德國禁衛軍被殲滅者屢屢當計之已經三次其前兩次者在比利時謂該軍團已被殲滅而漏洞遂今又依然在世豈非咄咄怪事距知今又聞當在法國死無唯類矣而託言法將實某之電其實亦殊無稽蓋兩國交戰若果有敵兵擲戈欲降則例不准再殺害之若殺害之矣則又安有俘虜之說且亦不曾自示其野蠻無理而今英文電竟有德國禁衛軍自欲棄械投降但均被殲滅之說嗚呼若是者亦可謂之電報乎直誤該軍勇戰絕倫雖不能死之令特假電以咒罵之耳再者舉世之上亦萬無全軍數萬人無緣無故一齊甘願投降敵人之理此事若在英國或有可說而在吾德國則敢謂其必無何也（下略）

◉英倫泰晤士報之戰事評

▲字林報云據倫敦泰晤士報戰事訪員黎賓頓氏評論帶以軍事家之眼光評論歐戰情形（見於八月三日泰晤士報）略云歐戰之第一幕期間俄國極多僅能召集二百萬人砲五千尊法國人數當亦如之其在德奧方面德當有二百三十萬人砲六千尊奧約二百二十萬人第一場大戰當在動員令發後第三星期而交戰之國必先爲法與德奧與俄軍是時尚未集合一處故德未受擊而法先被攻也德國動員發事當在八月十二日是時各軍隊當必各據要津以符軍略若謂德軍僅二十五營則大誤矣此次動員令所召自十七歲以至四十五歲凡力能從軍者（指身體無病而言）均應効力戰場且陸軍部與教育部正在磋商飭令十六歲之少年操作種種附屬軍務計至八月中旬德人投軍者當近五百萬左右也並云法軍之望助於英軍自不待言英軍若能早到一日法人即可早蘇一日聯軍之目的當不在保守一城一邑必在死力衛擊德軍之全體可斷言也最後作一結束云法國戰事或將從速了結出於吾人意料之外未可知也

✱雜評一✱

戰事盲談　（七）　（無名）

俄國現時之戰略以平常之意測之必攻德以救法也然而觀其戰事之報告則甚致力於攻奧甚故大概有二解一則俄邊之德界守備甚嚴不易攻入奧邊之德界守備較疎故攻奧之後假道以攻德猶之德之攻比假道以攻法也一則俄之實戰爲保護斯拉夫族之塞國極力攻奧所以救塞也

禮拜日拍賣

新谷洋行

定於念四日上午十點鐘在三馬路房拍賣帽呢帽打衣衫皮鞋小兒鞋洋鞋靴絲帶電器鏡子木器池等此佈 甲640

禮拜一拍賣

不限價 裕昌疋頭貨

魯意師摩洋行

始創自同治十三年即英一千八百七十四年

准於念五日下午二點鐘在本行拍賣國印湖素多綢金烏綢隆素餘貨等 …… 魯意師摩洋行啓 甲606

禮拜一拍賣

奉公堂諭

魯意師摩洋行

始創自同治十三年即英一千八百七十四年

准於念四日下午三點鐘在本行拍賣 …… 魯意師摩洋行啓 甲604

禮拜一拍賣

魯意師摩洋行

始創自同治十三年即英一千八百七十四年

准於念五日下午三點鐘在山東路 …… 魯意師摩洋行啓 D601

禮拜一拍賣

老公茂洋行

准於念五日上午十點鐘在本行拍賣 …… 此佈 D909

禮拜二拍賣

稍潰美孚火油

亮件洋行

始創自同治九年即英一千八百七十年

准於念六日下午三點鐘在浦東美孚火油棧 …… 亮件洋行啓 D608

禮拜一瑞和洋行拍賣 蔴袋 稍漬淨及蔴袋貨

念五日上午十點鐘在本棧拍賣 …… D618

(每禮拜二不限價)(拍賣公平疋頭貨)

啓者本行每禮拜二下午二點鐘 …… 上海英商瑞和洋行啓 317

禮拜二拍賣

魯意師摩洋行

始創自同治十三年即英一千八百七十四年

准於念六日下午二點鐘 …… 魯意師摩洋行啓 D610

禮拜三拍賣

稍漬蔴袋 押款芝麻

寶和洋行

准於念七日下午三點鐘在本棧拍賣 …… D612

禮拜三拍賣

淨漬貨

魯意師摩洋行

始創自同治十三年即英一千八百七十四年

准於念七日下午二點鐘在本行拍賣 …… 魯意師摩洋行啓 D611

禮拜三拍賣

來路地毯 木器

寶和洋行

准於廿七日下午三點鐘在本行拍賣絨毯花毯 …… 寶和洋行啓 Z619

(瑞和洋行禮拜三拍賣)

華記紅標 稍漬棉紗 印度 咪吔 綢 發 斜文

准於念七日下午二點鐘 …… 瑞和洋行啓 Z659

西門外生生里

城西幼稚園

招收新生

凡年歲在九以上五以下男女均可入園 …… 甲664

(失票聲明) …… 甲651

懷德堂○老藥局

極靈驗○永無後患

包醫 小便腫爛 橫痃 便毒 白濁 包愈

…… 51

彙司公司

男色間

新到 時樣 花呢小帽

新式 白呢 黑軟邊帽

現交一概九五扣

彙司公司

江西路南京路

甬雲章告白 …… 615

京都 天德堂

包醫

○本堂包治○過期不愈○醫金藥資○分文不取○出立保單○即還原洋○

…… 52

聲明遺失

…… 甲648

新出 發財最新奇法

……

失票聲明

…… 乙622

找尋婢女

…… 甲626

(吉屋招租)

今有上等住宅房屋 …… C929

(請聽演說)

即晚七時四川路青年會 …… 乙653

(聲明五角星商標)

本號精製中外金銀首飾 …… 657

中國股票

駐滬公司廣告

本公司代客買賣 …… 甲265

招請經理

華安保壽公司招請經理 …… C926

收買股票

本號專收各省鐵路股票 …… 甲262

瑞生洋行

出售各種機器

英國第一著名 …… C558

感謝

存濟局(淋)濁聖藥

海上名醫○窮推第一

濁淋刺痛 當日立止

余患淋濁者纍月 …… 699

真獲利之捷徑 大做麵機器 崎文明之科器

做麵機器 …… 上海老白大橋 崎洋行敬白 T18

感謝

眞正祖傳秘訣女科

汪家田醫生專治調經白帶

…… 甲434

江海關示

照得本月十六日恭逢大總統壽辰本關遵於是日封關停辦公事同伸慶祝爲此仰華洋各商人等一體知悉特示 民國三年九月十日 C297

上海新聞

協誠祥洋貨抄莊廣告

本號開設在法大馬路大自鳴鐘西首 …… T1562

匯豐銀行告白

本月十五日爲西國節令各銀行停辦公事本行亦循例停公一日此佈 T1563

前赴義國都朗賽會監督吳匡時啟事

……

立刻止痛 內痔外痔 痔瘡丸

凡陰濕火毒此丸服下可能 …… 每盒一元

五天斷根 外痔痔瘡 搽散

此散搽上立能定痛止痒五天除根永不再發輕者一盒重者二盒每盒一元 三馬路永壽大藥房啓 甲1560

松江朱謝氏廣告

余本無子承繼族中裕林爲子自幼撫養一如己出不料自裕林成人後日事遊蕩專以賭博爲務 …… 甲656

查二妙堂墨店查濟鎮廣告

…… Z659

不幸中之幸事

啓者家門不幸禍延先父 …… C828

馬伏波堂廣告

啓者前因部人祖手以馬伏波堂名義投資蕪廣鐵路股本 …… 637

國民女子師範學校附設藝術專修學校招生

本校爲普及女子教育發達女界生活起見特設師範及藝術各科 …… 丁1559 Z552

良醫陳杏如返滬

吳門陳杏如先生家學淵源 ……

請看

人壽藥醫 珍珠羊脂 鏡面徵

嚴杜假冒改裝 五彩洋鐵匣子

注意沈製鏡面散改裝五彩洋鐵匣子上有餘年氏小影◉批發並無出門抖銷又無托人揹賣以後直接最妥◉郵局無滙兌郵花可代銀 …… 改裝五彩洋鐵匣子 郵政局直寄 …… 551

上海滙豐銀行及虹口分行廣告

啓者本行收足資本洋一千五百萬元 ……

飽吐血 永遠斷根

久遠馳名京都天寶齋秘製吐血咳嗽化痰神效藥膏 …… 209

介紹日本絹貫醫院

院長絹貫三郎先生前任博愛病院院長 …… (電話一六八九) Z283

上海老九章綢莊特別啟事

啓者本號今春分設支店於英大馬路 ……

華泰洋行

本行今由外洋新到經緯儀水平儀向盤航海圖行船器礦路應用器具測量繪圖儀器 …… 賜顧請駕臨江西路念九號本行可也 華泰洋行白 136

四馬路中粤華樓中西大菜館 經售

華福麥乳精 大號每罐二元二角半 小號每罐一元二角半

咖啡奶 每罐七角

麥家圈口

陶正昌磁器南北二號始創真不二價

本號開設在南市 …… 甲寅年二月朔日起照將存本各貨劃一定碼 …… Z318

治癲癇最靈方法

彭壽堂秘製專治痴癲陰陽醒悟丹功效說 …… 154

立止腦漏丸

本局向在上海 …… 191

杭州金華火腿公司廣告

…… Z663

申報第二張

中華民國三年
西曆一千九百十四年
九月十三號 星期日
舊曆甲寅
七月廿四日
共四張

戒煙雪垢丹

戒雪垢丹保南洋爪哇疾毒社諸名醫所發明行館以來成效卓著服此斷癮之人月以千計際此兵燹已啓各處逃避一空而此中最困苦者莫如有烟癮之人一時驟不及防携家奔竄每致癮發而死慘莫可喻茲特廣告同胞凡有雪垢丹以常備庶免精神上之痛苦亦有癮者嗜好未除者自當速購此雪垢丹之正當防衛也一此丹能力剋下雪垢丹能戒數十年老癮一此丹內含一種補精神藥品能戒烟時身體比吸烟時尤覺精神快健一此丹食呈江蘇全省巡警總局醫官化驗確爲戒烟最王道最靈妙之藥一此丹之奇不論寒熱體質各病戒之不斷以致鴉片癮毒一此丹服五日癮減十二天斷癮一無一切毒質並無流弊一無癮者斷老癮一瓶功能戒一一服後無不如願以價永無反復再癮之虞

每瓶大洋一元 每袋大洋三角

目樣

安睡藥 專治通宵不寐心煩躁亂 服之神效 價洋每袋二角

上海老垃圾橋南首洪德里內夏新公司啟

上海老高陞棧 新大同棧 擇於陽曆九月十號 陰曆七月廿日 遷移開張減收半價廣告

本棧向設棋盤街三十餘年承蒙各界樂從遷移房屋一二洋涇橋內新大同棧內朝南門面三層洋房二十餘間佈置清雅房間寬暢爽氣有房間百餘間室改新林式房屋裝修工精聘請足道客興夏冬設火爐床四季裝飾式樣新格式燈電鈴電話悉備美備茶使伺候外遇到式樣床罩中西筵席輪船車站專派妥友招呼各處名廚每天飯洋一元二等官房每天每位房飯洋六角普通每間每位房飯洋五角

開張始日爲十日內祇收半價以代歡迎特此佈告

丁 5125

上海坐莊號容注意

茲租界二洋涇橋堍朝南門面三層高大洋房現已修葺完全煥然一新內有專爲號客坐莊雅室二十餘間具精良佈置並普電燈電話一應俱全租價格外克己以廣新張之招徠另屬北帮廚司代客報關悉臻美備裝均聽客便另不加價倘蒙賜顧請移玉新大同棧領看面議一見之餘方知言之不謬也

T 1524

吳製 星期戒烟丸

此丸戒烟第一靈 南到閩粵北天津 戒斷之人三四萬 並無一個出毛病 七日斷癮非爲貴 十天斷丸爲奇珍 吞丸三天變色黑 一烟蟲烟積去乾淨 且無胸胃并氣痛 不吐不瀉不遺精 因病上癮病不復 還能照常辦事情

一料戒九分烟癮大照加每料大洋二元半 總經理在上海新垃圾橋南厦門路衍慶里 分售老閘橋萬祥烟紙號 虹橋泰興烟紙號 八仙橋同有豐烟紙號

18

京都天寶齋 人參鹿茸 靈芝野朮 海狗腎扶陽種子衍慶丸

天下馳名◉種子仙丹◉靈驗無敵◉鋪在上海二馬路中市西鼎新里內交易◉若服他家藥不靈請來一試虛言欺人罪我惟天

本草云海狗腎大爲扶陽媛腎養精諸虛百損五勞七傷夢遺滑精其性大補貴品上藥方用吉林老山人參鹿茸秘得獨製而成此乃本齋專治男子陽痿不舉等症非他家所可比也

精冷如氷或未交先洩洩而不射雖年輕損傷體弱之人服之轉弱爲強白髮若翁久服陽足宛如幼年藍田種玉左券可操扶陽種子比常服補命門益丹田開胃健脾活絡壯筋培元固本養精烏鬚黑髮轉老還童卻病延年多子多壽此丸種子固十分靈驗敢稱第一單料減半○另有始創秘製鹿茸海狗腎壯陽補身種子衍慶酒大瓶四元中瓶二元功效同上此酒如購十瓶照碼九折壯陽媛腎種子誠非誇口每料雙料二十兩洋三十六元前後忌期赤白帶下子宮寒冷久不受孕等症服之功能調經旺血媛宮止帶凡婦女望子者苟能連服一月中途不間斷包可懷姙如反掌之易素未生育之婦科服後一舉成孕既孕服此必成雙胎丸功力極大閨女孀婦忌服服則必產歡骨無父之子切忌切忌○每料十六兩價洋八元半料四元遠埠函購托郵政局最安信局慎防作弊另有扶陽第一海狗腎每條洋十元功勝鹿茸十倍

亨利股票公司收賣各種股票

（通信注意）本公司專收賣中國各種股票以全有無相通之利益收賣放盤議定兌銀如蒙託收格外克己賜顧諸君其鑒之請將票名戶名每張股本若干票根○字○○號利息付至何年止逕函開明以便定價覆信也本公司設上海六馬路泥城橋永定里四百八十五號榮泰茶棧內 亨利股票公司謹啓

Z A 315

自新醫院產科告白

產育雖女子之天職然實爲生死強弱之關鍵本院守此宗旨凡爲產婦接生莫不謹慎周密足見於產科一門非常注重也惟學術無窮新陳代衍昔之視爲新奇者今則已覺陳腐矣本院有鑒於此因將從前所聘產科女醫生悉行更換另延請產科專家繼續擔任於接生治病看護等項概用最新式之手術而其謹慎周密尤勝於前用副女界歡迎本院之盛意 院長汪惕予謹啓

Z 386

漢口葉開泰藥號遷移廣告

本店自光復後因馬路線尚未勘定故暫造臨時房屋交易以應各界諸君惠顧之雅意現已三年牆壁朽壞且值炎暑酷熱難當凝另行改造房屋茲擇於陽曆七月念八號即陰曆六月初六日暫遷於大夾街陶家港口照常交易恐各界諸公光顧未能周知特此佈告

A 147

漢口福康鴻士棧開張廣告

啓者本號開設漢口歷有餘年向辦川雲各土提選大小洋藥各種清水珍膏以及遠年陳膏無美不備兼清膏定章約禁止興種年戒盡邊者照章議嗣今年限已滿不敢違犯定就此章不多讓美余小號存貨亦多無所銷售本主人再三思法未可如願不得已遷移來申設英三馬路中曲江里口第八十一號組織房屋重張旗鼓選聘諸君光顧其價格外從廉批發公道以廣招徠擇於陰曆七月念日開張慕未周知特此奉告 本主人謹啓

名師辦就各種清水公膏零躉批發本主人非圖漁利起見實屬銷售存貨倘蒙

504

注意 電氣運動機 ◎

無論何項工業需用運動機以拖動機器者當推用電氣馬達爲最合宜最滿意凡大小車床機器所用之麵粉機器均能配用及紡紗織布之小車麵粉廠合式之電氣馬達且頗稱省費欲租用及欲詢價目詳細請至南京路四百二十一號本館機子房接洽可也德律風二千六百六十號 工部局電氣處啓 本報印字機純用電機轉動

橫濱正金銀行廣告

啓者本行收足資本金四千八百萬元公積金洋一千九百二十五萬元本行設在橫濱分行設在英京倫敦法國巴黎美國紐約舊金山布哇東京大阪神戶長崎以及中國上海漢口北京天津大連旅順牛莊營口奉天長春鐵嶺哈爾濱亞東香港孟買等名都大埠均有交通專辦銀行一切交易因不竭誠應接爲中國官紳商務道如存款一年期六個月期三個月期逐日往來等息均到行面議其餘滙票押滙等款格外克己如蒙賜顧請至本行面議

介紹良醫

啓者李純眞君以精學之士究心岐黃秘不示人親友知之者強請診視無不隨手奏效今小住申江同人有恙時往就之著手成春心感實甚敦勸廣施仁術久乃勉許同人欣幸竊爲代訂聘例登諸報端以爲求醫者介門診四角出診三元六角路遠加一元六角拔號及早晚加倍寓英界梅白格路元昌里五弄八百四十九號 顧萊臣 宋小鶴 周夢九 盛蔚堂同啓

甲566

上海華洋抵借押欵有限銀公司

本公司專做抵押地產並有另出借欵每戶限銀一百元至一千元止須欵時連本利按月分均繳清茲將繳清規列於後 如借洋一百元限一年期繳清者按月應繳洋九元三角五分或二年期繳洋二元八角或二百元如五百元至一千元均可照每百元數以期按月合算交繳倘蒙貴客如有欲作抵押品者祈移臨敝公司經理處面議可也或郵寄接洽亦可 上海香港路五號經理白羅倫謹白

584

特請西醫士梁重良

時間 每日上午九時至下午一時止在白克路成都路四百零九號寓所 每日下午二時至四時在本藥房 下午五時出診

診例 門診一元○○如拔號加倍 出診五元○○貧病不計○電話二千一百另七號

中法藥房啓

T1007

黃包車公司注意

本號目進法國頭號美雪林裏外橡皮貨質堅固耐久並可保用保期之內損壞立即賠還決不使買主吃虧現蒙各公司車行均已信用皆因言之不謬耳倘有未曾用過美雪林橡皮者祈請一試便知價廉物美其餘綠蔭布膠水鋼珠及外洋來路鋼絲車輪等均全彙造全部黃包車料堅固耐用亦可保用本號爲推廣營業起見特不格外克己如蒙賜顧請至英大馬路新衙後面日新里第二百三十九號永康號面議可也

208

上等印報紙出售

本行自運各國名家各種印報紙有光紙毛邊紙五彩紙各色花紙一應俱全批發價格從廉外埠函購郵寄 ◉上海東棋盤街第八十八號門牌協昇外國紙行謹啓 電話三七八六

懷安醫局 特請陳伯威君專治花柳毒門 無不應手而愈

花柳毒症多於滬上而花柳毒症之廣告亦日見其多苦眞狀殊堪深慨至貧苦小民因毒致死者尤堪憫惻同人等因於東首間壁第七家石庫門內懷安施醫局 六馬路電車轉角處和興米店 特請陳伯威君治花柳一症專家行道有年於花柳一症無不立奏奇效特請其逐日來局施治僅取號金小洋二角 病室 如願住局就醫者有專室 各種掃毒靈藥 平價出售 有男女病室 假冒求診者宜慎

朱葆三 丁欽齋 徐建三 孫彌卿 贊成人

60

恒信昌遷移減價廣告

小號開設英租界大馬路中市望平街口已歷多年專辦各國綢緞時新花色洋布及各種洋廣雜貨久蒙花樣各種綢緞布疋最合閨媛人士之用今因將次遷移對面新屋交易故特別減價以報多年惠顧之盛情於陰曆十五日起務希貨隨勿失辦之機會惟是年來滬上減價招貼觸目皆是欲求其誠實不欺者殊不多見小號此次減價力除此弊各界惠顧之檯方知小號之不欺而信用之可恃也再小號舊店生財亦欲出售因不適於新店之用有意者請來小號面議是荷

T1516

上海新開泰盛綢布染坊廣告

擇吉于陰曆六月二十七日先行交易 ○定額紅票二千號照大概實碼七折

本坊開設三馬路小菜場東首坐北朝南門面爲始創特別改良染色起見不惜工本精選上等種顏料延聘著名藝師專染綢緞紗羅冬夏布疋各種時式印花各式洋貨等類以及還漿衣拆片翻洗衣服無不精益求精力圖進步至于貨料之眞確工作之精當成色之鮮艷與耐久尤具特色實有樣皆精色俱備之妙凡蒙各界惠顧無不格外克己以副雅意特此佈聞 本主人謹啓

Z 477

中華銀行廣告

本銀行開設北市福州路第十三號交易經營商業經理儲蓄迭經登報通告凡有零款存儲 儲蓄櫃 一年週年四厘五毫六個月週年五厘 商業櫃 ... 商業往來匯兌各款無不克己如蒙惠顧請駕臨本銀行面議可也此佈 中國銀行董事鄭 ...

90

法界周虎臣筆莊聲明冒牌廣告

爲因周嘉良筆作混冒本店牌號兜攬生意爲日已久茲經鄙人派人查明當將人證並獲扭送縣署訊明判押四月着令邀人另以民事案控追損失鄙人當即具稟准行已於陰曆六月十四日提訊周嘉良自知不合頗形恐懼當請同業出爲排解自願出立筆據償還訟費日後永不敢再犯前案如若再有仿冒情事願當加倍重罰情送官究治並將假冒牌子圖章一併交出鄙人因介紹人情面難卻故而允從息事收據永遠存照特登申新二報 店主錦雲告白

748

治咳嗽眞正功力無匹

敬啓者僕自束髮就傅不謹於衛染得咳嗽重症醫治經年稍見平靜然自是留得嗽根一冬春之交其發尤甚雖加意護持終無幾免方與遍卒者如水投石一無微效去秋由報見與化林君謝函一則有相彷彿而獨得力於彭壽堂之牛夏露以爲功力無匹彼以元氣稍虧之體且喘咳交作冷汗涔涔氣微欲脫危險之人而得寶露數瓶挽救之其爲靈藥與抗衡宜林君之感佩不後來之急欲一試驗者也因即購靈藥數瓶即照服之面以爲比試如料藥市下咽片時即覺舒暢聯服一瓶佳象日續服幾將及旬而諸恙霍然健飯逾昔所獲如林函所述而生疑以爲從來服藥無數從無如此之神速者乃查閱林函則固云一經下咽喘嗽頓止胸次豁然斯言不余欺也連禁喉然曰嗟乎牛夏露之功力眞正無匹矣願借報章發布當復有如僕者籟記之而不僅僕之於林君也特此陳謝順頌壺安 豫章蘇良士拜手

上海河南路七號彭壽堂照錄

T241

塊塊淡烟糖靈妙之口碑載道

老虎牙粉主人張浚卿發明的塊塊淡烟糖亦利亦便亦舒服我們吃了塊塊淡烟糖眞是王道第一好戒烟糖愛話以告世之有好者塊塊淡糖空前絕後之好敢多元亨利貞依次購吃一曠呼吸不去嗜好既除癮最大烟癮有力

同胞快快購吃 連吃三天 精神凝結 照本售價每包五塊小洋一角每包六十塊大洋一元 祇要吃糖不要烟吸一心一意從此癮絕的確容易 奇妙無匹 本埠分銷處認明牌號英界四馬路晉鸞春林香粉老號塊塊淡糖總發行所

吳伯英 王振廷等同啓 癸酉年 邱渭卿 陶梅生 甘月松 汪慶棠 方季充 楊次樑

請試七天斷癮之靈藥 出立保單

市上戒烟藥雖多而能誠信無欺尤覺爽健者... 七天斷除心癮

本堂秉運的眞保靈戒烟 咽喝草 發行以來人人稱妙每癮一錢服藥草一包售洋三分大洋一角 外埠郵寄加費一成郵票定價九五折

上海四馬路老捕房西首衖對面光華堂藥房啓

上海廣昌號戒煙丸裝客

本號向在虹口廣東街東華里今因翻造房屋遷在外虹口東貴方於陰曆三月初一起每罐一百粒價錢六百文烟癮一錢丸吞五粒遠地函購原班回件批發照售八折

京都天德堂

遍年以來妓館林立藥戶納捐日倘繁華無論何界均以冶遊爲製造廠也 ... 各有不同 ... 身名兩敗 ... 諸公愼之 ... 本堂奚占一大醫士 ... 妥當保人 ... 外埠 ... 脫離苦海也 ... 其中特色 特備 ... 一特色也 ... 二特色也 ... 包醫包愈 ... 性命 ... 三特色也 ... 五淋立止白濁丸 ... 移山拔鼎之力 ... 加料五寶丸 ... 透骨搜毒丸 ... 火焚痘癍 ... 除根保安丸 ... 家藏秘寶 ... 橫痃內消 ... 敗毒十寶丹 ... 每料一元 新方下疳散 ... 治最可惡者 ... 性命無憂 ... 抽骨換胎脫殼之力

上海四馬路羣仙戲館東隔壁平望街內京都天德堂 主人奚占一氏謹識 牌號外埠經理無不格外克己以廣招來

※要聞二※

◉紀龍口 九月六日（遠生）

▲連日之警報 政府宣布劃戰區之理由

龍口爲山東黃縣境，烟台西與大連旅順營口相對實爲渤海灣之門戶日本人以大連旅順營口之關係耽耽視之久矣山東土貨自龍口出海者甚夥勞働者自龍口渡海峽至營口以赴奉吉黑三省者歲數十萬日人則爲闢航路以濟之其航路由龍口以通旅順大連等處然僅能容五六百噸之小輪船日本男女居留是間者數亦不少甚經營甚久而吾人未之知也去年農商部建議開闢歸綏張家口赤峯等七處爲商埠龍口是其一政府以力不給置之今日兵自龍口登岸對其地南至膠州灣三百餘里已在條約所許通過線之外又南行多山行軍未必便利度日人之登是否迫於軍略上之必要而爲此實一可研究之問題也

然此爲渤海灣門戶從此彼暫時得於渤海灣有出入之自由並能妨害他人在渤海灣出入之自由而吾津沽藩籬盡撤無復有設險守國之意矣

日本兵在龍口登岸以後連日所得警信如下

黃縣電日軍需用車千輛强迫派雇否則自由行動恐亂秩序

龍口急電云自日軍登岸後佔據民房附近一帶苦不堪言迫令商會代雇小工數百於海岸搭蓋木橋卸運兵馬糧械自由行動無敢過問並有大車五百輛子彈馬匹冒雨南下

烟台電云接龍口電稱此間情形緊急所有官商各電報一概不能收發據此觀之日人殆將佔吾國電局亦不可知

又黃縣電龍口日兵登岸已有日兵檢查商報收發黃縣距龍口三十餘里僅有日兵把持交通即將斷絕

又即墨電頃聞有日本人數起每起一二三人在萊陽即墨交界處及金家口繪圖

據以上情形則我國在此等區域內所受之影響已自可見前數日消息謂濟南一帶異常震驚謠傳日人有以濟南爲根據並利用膠濟鐵路之說現記者得政府當局確實之證明謂決無此等情節矣

外交部之照會各國駐使以龍口萊州及接連膠州灣附近地方確實爲各交戰國軍隊必須至少之地點也在九月初四日全文見專電然日本兵之從龍口登岸並出沒於即墨一帶實在其前先此已有日使與中政府議劃戰爭區域之交涉（中略）

據記者所得悉當局者之意見謂今日不幸有此世界的擾亂中國政府既調停無效限制戰區之說亦無成功乃不得已而維持中立中國嚴守中立之確實證據歷歷可見例如宣告未及匝月各地已解裝扣留德法英日各國戰艦之在中國領地者凡九艘尚有數艘正在辦理中此中外所共見也及日本既決意用武德國數星期以來已在中國領土上有行軍戰備繼而英德軍艦在中國領海內開砲互擊故後星期三（九月初二日）早日軍在龍口登岸故中國所處地位情形實有進退維谷之勢若以武力阻止聯軍登岸則更須以武力驅德人出靑島方爲公平抑或視如不見則自居嫌疑之地位而方交戰後所餘一策則以開誠布公之辦法對待此法律所不及之狀況參照日俄戰爭時對於遼東之先例聲明於指定區域內對於交戰國之舉動不負責任蓋實爲勢所迫不得已而有此舉各國應表同情並應表示贊成蓋迫於時勢爲此不欲爲之事此辦法誠爲特別然情形亦殊特別總觀時勢實亦爲最中立之辦法中國此舉實仍守中立之精神也云云

◉東亞風雲中之魯省消息

▲德督歸還損失之宣言 膠州戰事不日開始茲聞德國膠州總督有宣言一道特錄之如下凡我旅靑之德人決志助守斯土者以及與戰無涉者並商人等應將所有財產速開清單呈交本署存案因按現在情形而論歐戰終局必爲德勝無疑本大臣故敢宣告大衆即使靑島不幸或被敵奪佔亦不過暫時事耳將來不久定然仍爲我戰勝之德以武力爭回所有靑島居民一切損失無論直接間接統由我敵賠償軍費內全數歸還故應有清單爲憑其中立國之庶民因與我德友善居靑不去而從事於紅十字會者亦將所有財產開列清單逕署存案至於我德人民應遵我皇之諭力與敵戰不至我德一切建造盡爲敵毀不止也云云

▲將次開戰消息 日本軍隊由黃縣龍口登陸後旋即開赴掖縣已詳昨報茲聞日軍前隊現已直抵膠州靑島德軍聞之已撥隊迎敵非遇大雨則靑島附近前哨之交鋒卽在目前矣

▲膠濟路總辦進京 聞日前交通部有電來東招膠濟鐵路公司買辦周寳山暨德國膠濟路總辦順密定氏赴京商議路政周君與順密定氏接電後已於前昨兩日先後進京據外間之推測謂德人將以膠濟鐵路交付中國管理以便保全該路之利益交通部之電召殆即商議此事此說殊未必確也

▲濟南扣留禁制品 昨有美孚煤油公司運載瓦斯燐數車由天津至濟南擬再由濟南運赴靑島經山東當道查悉以此項物品足以助飛行機自行車之動力効用甚大應在戰時禁制品範圍以內該商運此實屬違背中立條規已飭軍警扣留矣

▲中立防守界圖到東 靑島戰區自與劃定後我國中立當然有一種中立之界線以資防守聞此防守線現已經參謀本部派員測量繪成詳圖式關於日昨派員送到泰武將軍行轅矣

◉關於靑島問題之京訊

▲荷美之同情 靑島戰事區域劃分後外交部日前曾將不負完全責任之地域通告駐京各國公使茲得確信除德國抗議外荷蘭及美利堅等國均以我國此舉爲然並謂中國現時除此別無辦法云云

▲日使之覆言 日前政府詰龍口黃縣電局報告有日人在該兩局檢查電報一節即由外交部向駐京日使質問旋准復稱日軍行動華文各報多經詳載有妨軍事秘密故不能不檢查並謂較之德國割斷膠濟路線總勝一籌且俟戰事完竣仍即停止云云

▲德使之抗議 近聞從泊重慶之英國砲艦三艘尚未解除武裝日昨駐京德國公使向中國政府提出違犯中立之抗議

▲保護津浦南段 昨聞政府電令張勳以津浦路線交通南北極爲緊要誠恐黨人勾通匪徒於山僻站所破壞路線肆行搶掠并恐商者交戰國軍人易裝潛赴靑島戰地已令張勳就近派兵巡查防守以備不虞

▲撤留萊屬電局 萊州屬境設有電報支局共計七局如掖縣濰縣即墨高密膠州沙河等處刻中央與交通部會議撤留辦法一恐將來爲交戰國資借二恐被干涉檢查若有其事均屬不便故刻下頗爲躊躇云

◉北京對於戰事影響之維持

▲政事堂封呈要件 政事堂日昨封呈總統要案一件係代遞外交部譯呈駐意公使來電報告巴黎業經宣布戒嚴法總統亦遷至波爾多地方並稱意政府現仍嚴持中立態度擬決不加入戰團外間所傳助德助法之說均係不確朝野所希望者惟在戰事從速了結云云

▲交戰國人民須知 辦理中立處爲保守局外中立起見曾商同交通外交兩部準防局外中立條規特訂出交戰國人民搭乘中國鐵路輪船取締辦法內容大要（甲）不得穿軍服（乙）不得攜軍械（丙）不得結成隊旅（丁）交通機關不得予以特別便利（戊）交戰各國人民之待遇均須一律

▲紅十字會函催助款 中國紅十字總會前因歐戰方面救濟需款呈請政府補助五萬元爲支配國內關外各項救護之用業經總統批令財政部籌撥在案嘗由總會電達日本弗萊國紅十字聯合會查照近復據塞爾維亞紅十字會電求濟助該總會查於無可應付又以上年巴爾幹之役曾有協助各國紅會先例此次斷難膜視聞已向財政部切實函催矣

▲陸軍部請假扣俸 自歐洲戰事發生我國嚴守中立而靑島方面又發生戰爭關於布置軍隊防守要隘陸海軍兩部事務繁殷該部日昨不啻倍蓰現聞陸軍部已嚴定條規本部辦事人員每日辦公上午八句鐘到署並嚴禁請假一天扣俸銀四十元以便軍事之進行

◉歐戰聲中之粵港觀

▲葡人注意馬尿河 月前中央政府以澳界交涉久懸特委海軍次長李和會同李使籌商重提前議擬將關閘之高沙灣仔之水陸及大小橫琴各島完善劃分收回嗣以歐戰發生急迫無暇及此李次長遄返北京先事遂從緩議惟該國軍艦自靑島事發後無日不在馬尿河附近從事測量觀其舉動似有進取之意現爲水上警廳察悉昨將情形密呈李使籌商對待之策矣

▲暹羅限制華工 暹京王日前下有命令通告全國人民謂此次因歐西大亂以致礦市停歇普激各省州府之華民與華工甚多俱以礦業爲生涯此次礦業生意梗阻該工人極形困乏暹政府故設法以體恤該處工人勿使他十分窘急云云並出有命令謂自宣布之日起禁止普激各州府之工人如無暹政府護照不准入普激省垣倘有違該命令者該處地方官當將他逐出或禁遏勿令得入該命令發於佛曆二千四百五十七年五月九號按暹羅華工以廣潮二府人爲多該市停歇而華人之生計益窘矣

▲省垣防守近情 龍將軍對於粵秀山一地設遣經營計自蒞粵以來規復北郊砲台五座建築礮樓十餘座其餘圍牆鐵欄天橋望樓之屬無一不備近更建築穀倉多儲穀米及開鑿水塘以備軍士飲食之用舉凡軍用所需均可支持半載觀其佈置嚴密儼然成一陸地要塞又聞龍將軍自奉中央緊急命令後除通飭水陸軍隊嚴加防範外月之一號出石井兵工廠運回機關鎗二百枝以備不虞並飭觀音山附近各路砲台認眞防守現駐紮觀音山及各台長官已將原舊頹敗城基修固又派偵探前赴港澳偵緝并電知駐紮瀕山陸軍晝夜加班巡邏至廣九火車毗連內地尤須認眞偵察昨飭本署偵探局長曹鼎鍾在東堤二馬路第六號門牌分設一偵探局辦事所以便於廣九火車抵站時就近稽查

▲德船被捕彙紀 昨香港戰利品衙門出有告示云德輪司馬超被英國俘獲若與該輪有關涉之人不將該輪及貨物不應充公之理由表明則將該輪及貨物盡行收沒第二次出示云德船剌渣保物係私等項經政府狀師表明理由觀爲軍利品其有關係利其丹師名加地文在維多利亞埠捕獲所有船中貨人欲生抗阻者限於二十日內呈明理由第三次示云德國富理西亞輪船現已被捕經皇家狀師審查定爲戰利品其有關係之人如有反對者可於二十日內呈明理由懸候核辦並聞該輪爲亨寶公司之船已帶回港即泊於九龍與前時所捕獲之二船並泊海面查該船乃今年新裝落水與該公司各船及前捕獲之二船比較船身廣大異常云

◉新堤破獲黨人機關紀

濟北汚陽邊界新堤鎮瀕臨大江與湖南岳州鐵路交界爲鄂省上游門戶商務亦稱繁盛近有黨人密設機關希圖肖先破壞湘鄂二省昨已破獲用將常情探錄於左

㊀敗露之原因 該黨人於八月下旬喬扮行商原湖南米船三隻直抵新堤過境銷場稅局完稅停泊多日始將其船中人則已登岸於背嬰善堂左近租住民房行蹤詭密於是市面上傳出一種謠言謂平江縣巡防叛兵定期某日再行集合舉事水陸并進一攻湘省一由該處順流而下風聲鶴唳人心惶惶警署長梁炳之聞知傳知商會注意密查并督同警士緊急嚴防前一號拘某裁縫某報告書堂附近新來之居戶出入均係闊人去來無常且買白洋布多疋剪成等段等情梁署長大疑遂於二號之夜督率全隊密赴上郭巷往圍抄係製造票布不動聲色便衣查探已得種種形跡而人證覓兩獲矣

㊁黨人之供據 是晚往拿時該黨人尚在睡夢中當將內中七人一概拘獲抄出手鎗小刀僞旗僞印票布甚多帶署審訊供認係奉季雨霖命由申來此組織湘鄂總樞機與湘屬平江叛兵約期大舉蕉徒難以枚舉多在湘境此地組織尚未完備不過常川往來其總司令即係前襄陽倡首之務統張國荃云云

㊂警長之請命 梁警長以此案關係重大特將破獲情形先行馳電將軍巡按二署復商同駐汛水警派舢板一艘本署派巡士四人將全案犯證解省聽候軍法處訊辦

㊃司令之增防 襄河清匪總司令朱兆熊得此警耗以該鎮扼湘鄂水陸要衝行商雜遝有風鶴影響非小特由仙桃鎮司令部調派江南軍一隊一面咨請京口水警第一廳長彭超衡撥加水警四艘開往增加水陸防務以昭愼重

◉蒙藏問題之將來

▲陳貽範報告藏議始末 西藏會議專使陳貽範已於日前回京聞於日昨親往總統府面謁總統將西藏會議開會至終結一切情形詳細報告並聞西藏問題此後不再開會議即在北京直接與英使磋商決定一切

▲三機關會議劃界要點 畢桂芳莊允懿等不日前往劃蒙中蒙地界總統特飭擬各要點分交院外交部勘界籌備處迅速會議呈候核奪（一）內外蒙界限應照舊劃清互換地圖分存兩國政府並於分界處重立界石務期堅固以免移動（一）外蒙各事仍應極力整頓不失我宗主權免爲俄人越俎（一）科布多阿爾太兩處既未劃入自治範圍如何維持迅速計畫（一）內蒙改設行省因財力上風俗上之關係一時頗難辦到但一切新政均宜逐漸設置以開通民智爲入手第一要義

▲恰克圖會議問題記略 中俄蒙會議中國專使畢桂芳現已抵恰克圖會議開會在即該地開會時應准議諸顧問事項米拉杜君代表俄國政府中國政府總理大臣三音諾顏代表外蒙參與會議茲將此次應解決之事項略記如下（一）中國政府所派遣之高級官吏在庫倫駐箚問題（一）關於中俄兩國間之政治上及商業上問題（一）關於革新所發生之中國及外蒙古利益問題（一）外蒙古境界劃定問題

◉王劉兩贓賄案之近情

▲劉鼎錫案之開庭 昨日（八日）上午大理院開庭審訊霸縣知事貪贓枉法案知事劉鼎錫及其餘各證人到案者共計九人都肅政史莊蘊寬及原參肅政史周登峯亦于開庭汪芝騰爲審查長劉鼎錫延律師鄧鎔爲辯護人是日審訊並無結果僅經證人證明所得禁煙贓款一千二百元凡數起又有三益堂與官錢局往來摺據劉一概不認謂係署與官錢局往來摺據祇有二個並無三益堂摺據律師初未辯論及訊問證人已畢鄧始起立謂審查長曰今日拒絕辯論將來能否爲被告人辯護否汪芝騰答曰能否辯護須俟開評議會後方能決定另西云霸縣知事劉鼎錫貪贓案經平政院移交大理院審理昨日大理院特開庭審理此案指定律師鄧鎔出席官犯劉鼎錫對於各項貪贓事件概不承認參案內所指爲過付贓款之家丁某亦堅稱無過付情事態度頗爲狡猾惟據被詐贓之諸證人則皆云被苛罰千元以上不等並能指明票據號數且證人甚多律師頗有難於辯護之勢劉鼎錫見此情形遂在法庭呼冤不置謂己既不能出外另請律師且又祇有大理院一級審判其受冤不白無疑義出言極爲下等蓋劉爲書辦出身故其態度如此云

▲王治馨案之結束 平政院審理前順天府尹王治馨被糾彈案業經參稽衆證確有事據日前已擬具裁決書呈候總統核定茲將呈文錄下爲遵令審理前順天府府尹王治馨被糾彈案參稽衆證確有事據擬具裁決書呈候鈞定（中略）竊以大法則小廉故懲治貪墨當先官而後屬吏長官責賄於屬吏屬吏取償於小民官邪賂章爲國法所萬不可恕該府尹所犯第一款係蹟委官缺意在聽諸在逃之史久延殊不知此次既有爐房等爲之借款復得居間人爲之保證京都近地公然若行買賣於市場此外因行賄人及證人之在逃者不止一案衆論嘖嘖通國皆知且所委各員多無官資格履歷未由造冊非賄求其誰信之所犯第二款如苛徵牙紀凡捐款名目及辦法皆由該府尹主之史久延不過受其指示縱令到案亦難代爲分責第三款烟土事件獲案俱在隔年懸案不辦造期迫交卸始授意科員呈請措置其爲湮滅證據未嘗如數焚燬情節顯然第四款罰欵事件前後任陸續交代本所常有然隨無留隨公款事發後再行補造報銷之謬既有爐房簿據及被此移接日期更無從曲爲解脫以上各款既經衆證明確應即裁決查糾彈法第十二條載大總統特交審理事件有應付懲戒或屬司法審判者由平政院呈明大總統分別交主管官署行之又糾彈事件審理執行令第二條載平政院審理糾彈事件應依法裁決外

治痔瘡第一靈丹
上海盆湯弄寗波路口 崔氏擷香庭 駿雲氏發行所
白朗來

其被糾彈事件有涉及刑事範圍者得於呈報裁決時請先行撤職各等語本案據第一庭裁決書所具事實理由 係涉及刑事範圍擬請將解職正藍旗漢軍副都統王治馨先行撤職 交主管官署辦理所有本院審理前順天府府尹王治馨被糾彈案裁決情形暨隨案聲請撤職各緣由理合隨同裁決書呈報大總統核定施行謹呈已於九月五日奉批令應即照准交財政部查照此批

◉商會法案三讀通過

參政院八日午後二時五十分開商會法三讀會 參政出席者三十六人政府委員出席者一人由黎院長主席宣告議事日程問各參政有無修正首由汪有齡報號起立提出應行修正各點如第十條之員字應改爲人字第二十條之一任期應改爲一次第二十八條第三十二條之會董應均改爲會員而第二十八條之第二項應修正爲上列第一款之決議非經農商部核准第二款第三款之決議非經地方最高行政長官核准不生效力云云說明畢王揖唐陳漢第胡鈞亦稱有提出衆謂秘書朗讀以便議長付表決代理秘書某(因林秘書長丁艱請假)旋即登臺宣讀第一條之文讀畢衆謂儘可不必逐條朗讀只須將修正之條文讀出以便表決議長謂照議事規則所有參政提出之修正各點須有人附議否則無效衆謂均有人附議議長遂先問第一條有無疑義衆默然旋問第二條亦然問至第三條王揖唐請將商務繁盛之縣字改處字 同時有數人附議議長表決多數又問第四條有人謂第六款之商家上應加工字鄧鎔謂工商家應改爲工商業家程樹德謂改爲工商業者亦有人附議表決多數議長又逐條詢問均無修改至第十條汪有齡重申前說請將員字改人字有人附議表決亦多數問至第十六條胡鈞請將但書一句删去鄧鎔朱文劭主張不删均有人附議雙方爭論良久議長付表決 仍舊不删問至第二十條汪有齡亦照前提出修正之點請將一任期改爲一次議長表決多數問至第二十八條汪有齡仍如前請將第一項會董改會員第二項改爲上列第一款之決議非經農商部核准第二款第三款之決議非經地方最高行政長官核准不生效力議長如前問是否有人附議報號附議人甚多議長付表決大多數問至第三十二條汪有齡亦請將會董改會員衆贊成問至第三十四條衆主張删去第二項以下均無删改全案通過即日呈復政府遂宣告散會時三十五分

◉松江商會致徐國務卿電(爲蘇路停止付款事)

北京政事堂徐國務卿鈞鑒蘇路收回國有換取有期證券今忽停止付款政府値此勸募公債之際商民多所藉口 商會職司勸募應付提倡今欲推廣公債莫先維持路股信用以資鼓勵務乞[illegible]伏候鈞裁松江商會總理[illegible]叩

四方通信

杭州

▲日領請朱帥於公園 駐杭日領事瀨任已歡日特於前日假座西湖公園東招朱屈二公飲宴除屈使因公未到外其餘自朱帥以下均各蒞止聞是日述及青島戰事日領事頗歡闡上下均願維持東亞和平貴國總統亦能善體此意深表同情預料將來必不致損及中國云云是日朱帥答詞亦頗得體宴畢盡歡而散

鎮江

▲籌築江口馬路 鎮江馬路短狹有碍交通且因租界隔絕由車站不能徑達至江邊去歲廣利公司等爲推廣馬路行駛東洋車利便起見稟請新開馬路直達江口並願補助經費洋千元嗣因估工需洋二千元外別無他欵可籌是以停辦茲鎮紳楊良君又設立交通公司稟請知事顧潊補助築馬路費洋一千二百元業已撥到在案劉知事以楊紳撥欵添築江口新路合之廣利助欵適符估計原數昨已諭飭廣利實踐前言撥欵到署以便剋日興工

▲鎗斃搶犯一名 丹徒縣劉知事前據第一旅報稱捕獲搶刦民船盜犯陳爲順一名訊實詳省奉准歸入軍事範圍就地正法於十一號上午九時飭提該犯押赴城外新馬路鎗斃

▲陸軍同人之公債熱 昨聞駐鎮第五師第二團暨駐鎮要塞第一旅各營自團長以至營長連長等對於認購公債事非常踴躍願以全月薪金盡數輸將並聞所屬士兵亦多自願量力認購云

南京

▲鼓鑄北洋銀幣 銀幣因有各省之殊遂生貼水之事近惟北洋銀幣通行各地無分畛域前日財政部飭各造幣廠仿鑄期於幣制未統一以前稍救紛歧之弊江寧造幣廠梁廠長昨將按照北洋銀色翻鑄模形並開鑄日期報部核示聞現已鑄就數十萬元發市行用矣

▲蝗禍又延八卦洲 江北蝗蟲近日大隊渡江飛集觀音門一帶幸田禾將次收割蟲淨尙無大害現又結隊飛天甯日晝飛八卦洲該洲將蘆柴咬嚙蟲淨蘆尖咬斷即不能長聞該洲所屬泡子灘青龍尾外沙包螞蟥腰等處受災尤甚約損失十分之七經該洲經理派員認眞捕滅無如蝗勢太多捕不勝捕刻已據稟詳請上憲請示辦理

▲青島戰中之戒備 將軍府奉政事堂電略謂現因歐洲戰事波及黃渤海面我國恪守中立尤當維持治安江寧雖距戰區尙遠而地勢均屬衝要亦須特別注重所有弭患保安辦法應根據局外中立條規並參照戒嚴法內警備地域處置酌該處地方現在情形迅速具備必要處理辦法限五日內電呈等因故近月寧垣軍警一體警備各城門檢查極嚴馮上將軍已將設備周密地方安謐情形電復矣

廣東

▲維持公債信用 中央籌辦國內公債救濟財政本定分由中國銀行等處認銷昨因外省有減成發行情事殊於信用有碍特電致本省中國銀行統以八四折發售如已減成違此規定者其損失卽由該銀行賠償

▲愈出愈奇之搶案 本月二號有匪徒混煤垣者冒稱富客到下九甫金陞金器店搶有飾存金器一座重數百兩內藏珍珠寶石存於石井鄉百子里中約匙請飭伴往拆去珠石然後變價乃舊店伴二人隨往距一去杳然現據報知已被匪據去矣

[illegible]大街之[illegible] 七月初三夕二點鐘[illegible]八區二

發見竊內匪開實業大街二十號門牌時和米店業主不可思議之離奇命案緣有何芳者係香山縣人現年五十四歲與人在此街開時和米店爲行東業經十載何以股東之資格仍在店充當司理該店共僱夥伴三人一名袁康現年二十三歲在店傭工經有六載由伙頭而升至發米之職一名李炳一名何珠(何芳之姪)主伴相處向安無異初三夕四天氣清涼各人歸寢較早不料二時許何方睡入黑甜突被人撬開蚊帳以刀向彼亂斫何驚覺痛極而呼查何是時係睡在櫃面上而何珠與李炳則在舖尾同牀而睡至袁康向來獨睡樓上李何二人聞聲齊起燃燈探視竟見何芳滿身鮮血不禁駭然疾呼袁康未見答應以爲伊已熟睡遂即開鋪啓門將情形告知警察以爲店內定有賊匪在也該警聞言即緊握手鎗隨之而往入內徧搜全無賊蹤及至樓上亦然且天牕亦鎖閉惟一種血腥氣味已直撲鼻觀旋見袁康面壁而臥各人見其如此熟睡將其推醒不料袁已在牀殞命惟袁康平時不好修飾而此時則身穿潔白衫褲且用白線被而以網帶束褲脚幷鎗有玉鈪在手態度殊雍容但祗心窩傷一刀而其腹部之旁則有經染血色之小刀一柄長約四寸餘及後細查各門戶均無破壞痕跡店中微物亦未損失翌日警區以事出離奇特將該店夥伴何珠李炳二人帶區訊辦幷一面分別詳告警察廳及檢察廳旋經法官到爲檢察一切三點鐘時並將何芳扛往醫院救治但伊之傷勢殊重恐有性命之虞查袁康之與何芳向稱和好惟前數日袁因支取工銀何芳不能即與故袁稍不滿意但尙未至於衝突似此謂爲互相仇殺亦殊不然也

天津

▲公債局請提倡公債 天津商務總會昨接內國公債局梁總理來函略謂民國發興萬端待理財政支絀暫仰外資平時之膨耗已多歐洲之影響尤鉅政府權衡利弊斟酌盈虛特設內國公債局頒行法規募集內債條件極優擔保極確用途極廣監察極嚴誠以昭著國信保護債權率令組織自八月十一日開幕以來北京首設提倡內國公債會未及匝旬集資二百餘萬收效神速尤堪欣忭惟是集腋始克成裘衆擎方能易舉請即極力提倡以紓國難云云

▲總商會籌維持商業 天津商務總會以現在直省商業凋敝自應極力整頓昨特函知各縣商務分會速爲提倡實業以救目前困難

雜評二

◉中立國之人民財產 (默)

昨報載中政府請交戰國尊重我國人民財產之照會而今日德督則有擔任賠償損失之宣言謂中立國庶民之不去者與從事紅十字會者亦將所有財產開單送署勝負離不可知而其言則固交戰國所應有也嗚呼我中立國無法以擔保境內治安之完全使兩方不戰而僅僅希望於交戰國之尊重財產已足哀矣今又明知交戰時必難以尊重而僅僅冀望於事後區區之賠償不重可哀耶

◉交戰國之人民財產

中國之以誠意保守中立不僅我國人信之卽各國亦頗有能諒之者卽如保護通商口岸之各國人民財產已不啻三令五申今又有責成將軍巡按加意認眞保護之申令此非我國盡力於守中立之一證耶夫我對於各國之人民財產如[illegible]重而各[illegible]之對於我國人民財產又[illegible]何如也

商務 九月十二日

▲匯票

銀行電匯上海匯至倫敦	二先令四辨士一五
銀行四個月期票買進	二先令五辨士一五
又六個月期票	二先令五辨士八七五

▲以上合上海規銀一兩▼

銀行電匯上海匯至紐約	五十八元
銀行四個月期票買進	六十二元
銀行電匯上海匯至印度	一百七十七個羅比五
銀行電匯上海匯至香港	七十八兩二五
銀行電匯上海匯至日本	八十六元

▲以上合上海規銀一百兩▼

金市 九月十二日收盤金價

現貨標金	四百零九兩
沙金合赤	四百十七兩
足赤條金	四百十五兩

錢市 九月十二日北市銀拆及錢價銅元錢價

龍洋	七錢一分五二五
英洋	七錢二分
本洋	七錢一分
小洋	六錢三分八五
銀拆	七分
轉帳	七分
洋[illegible]	七錢一分三釐
錢找	一千二百文
衣牌	一千三百五十文
銅元	一百八十八千五百文
市錢	一百五十千文

糧食 九月十二日米市各價開列如左

南郭機新粳	七元四角次六元八角
閔浦新粳	七元二角次六元七角
北郭機白破	七元七角次六元八角
南郭機白破	七元六角次六元七角
常郭白破	七元四角次七元
蘇同白破	七元二角次六元八角
珠角雙轉白破	七元一角次六元六角
蘇同灘白米	六元九角次六元三角
機白洋秈	七元五角次六元八角
機白蘆秈	七元四角次六元七角
[illegible]客秈	[illegible]七角次六元五角

珠角蘆秈	七元[illegible]五角
機白元	八元三角次七元七角
常白元	八元[illegible]角次七元五角
機白陰元	七元九角次七元五角
珠角白陰元	七元八角次七元三角
常郭新小麥	五元四角次四元三角
新青豆	四元三角次[illegible]元

輪船口期

九月十二日進口輪船

甬興	由寧波	寧紹公司
江天	由長江	招商總局
江華	由長江	招商總局
聯和	由長江	怡和洋行
大貞丸	由烟台	日清公司
新濟	由烟台	招商總局
景星	由烟台	怡和洋行
新豐	由香港	招商總局
鎮安	由烟台	太古公司
鎮江	由烟台	太古公司
宜昌	由福州	太古公司
新裕	由汕頭	招商總局
海口	由溫州	太古公司
普濟	由天津	招商總局
博近		郵船會社

出口輪船

博近	九月十三日	開往美洲	郵船會社
普濟	又	開往溫州	招商總局
海口	又	開往長江	日清公司
新裕	又	開往台灣	招商總局
宜昌	九月十四日	輪船出口	禮拜一
鎮江	又	開往天津	日清公司
鎮安	又	開往大連灣	開平公司
江寧	又	開往青島	怡和洋行
安平	又	開往長江	太古公司
開平	又	開往烟台天津	太古公司
聯和	又	開往威海	日清公司
四川	又	開往寧波	招商總局
新北京	又	開往長江	招商總局
大貞丸	又	開往烟台天津	太古公司
江華	又	開往香港廣東	怡和洋行
新豐	又	開往香港廣東	怡和洋行
廣州	又	開往汕頭香港廣東	怡和洋行
財生	又	開往汕頭	怡和洋行
永生	又	開往烟台天津	怡和洋行
景星	又		
吉生	又 開往神戶新加坡吉利打		怡和洋行
鄱陽	九月十五日	輪船出口	禮拜二
宜昌	又	開往長江	太古公司
南陽丸	又	開往牛莊大連	太古公司
瑞和	又	開往長江	日清公司
普濟	又	開往溫州	招商總局
開南	又	開往營口	招商總局
山城丸	九月十六日	輪船出口	禮拜三
大利	九月十七日	開往日本	郵船會社
岳陽丸	九月十九日	輪船出口	禮拜四
	又	開往長江	日清公司
		輪船出口	禮拜六
		開往長江	日清公司

滬寧鐵路開車時刻表

由上海開至南京

上海	南翔	崑山	蘇州	無錫	常州	鎮江	南京	江邊
[illegible]	[illegible]	[illegible]	[illegible]	[illegible]	[illegible]	[illegible]	[illegible]	[illegible]

由南京開至上海

南京	江邊	鎮江	常州	無錫	蘇州	崑山	南翔	上海
[illegible]	[illegible]	[illegible]	[illegible]	[illegible]	[illegible]	[illegible]	[illegible]	[illegible]

滬杭甬鐵路開車時刻表

由上海開至閘口

上海	莘莊	松江	楓涇	嘉善	嘉興	硤石	杭州	閘口
[illegible]	[illegible]	[illegible]	[illegible]	[illegible]	[illegible]	[illegible]	[illegible]	[illegible]

由閘口開至上海

閘口	杭州	硤石	嘉興	嘉善	楓涇	松江	莘莊	上海
[illegible]	[illegible]	[illegible]	[illegible]	[illegible]	[illegible]	[illegible]	[illegible]	[illegible]

下關浦口往來公渡時刻表

下關開 上午九點 下午一點 四點 逢星期日下午十二點三十五分 逢星期一下午一點十五分

浦口開 上午十點二十分 下午十二點四十分 五點 逢星期日下午一點二十五分 逢星期一下午五點十八分

甬曹鐵路行車時刻表

陽曆九月一號起實行 第一次第四次附掛四等客車

自寧波開至曹娥江邊

站名	上午	下午
寧波	八點開	一點五十五分開
莊橋	八點十二分開	二點零七分開
洪塘	八點二十一分開	二點十六分開
慈谿	八點三十四分開	二點二十九分開
葉家	八點四十七分開	二點四十二分開
丈亭	八點五十九分開	二點五十四分開
駱山	九點[illegible]分開	三點[illegible]分開
餘姚	九點三十一分開	三點二十六分開
馬渚	九點五十一分開	三點四十六分開
五夫	十點零三分開	三點五十八分開
驛亭	十點十四分開	四點零九分開
百官	十點三十一分開	四點二十六分開
曹娥江邊	十點[illegible]分到	四點[illegible]分到

自曹娥江邊開至寧波

曹娥江邊	百官	驛亭	五夫	馬渚	餘姚	駱山	丈亭	葉家	慈谿	洪塘	莊橋	寧波
[illegible]	[illegible]	[illegible]	[illegible]	[illegible]	[illegible]	[illegible]	[illegible]	[illegible]	[illegible]	[illegible]	[illegible]	[illegible]

現於曹娥江邊設售票處上車由輪往紹者[illegible]在此由紹來寗者可在百官站換車直抵江邊

津浦鐵路開車時刻表

由天津開往浦口

天津	西站	滄州	德州	濟南	泰安	兗州	臨城	徐州	固鎮	蚌埠	明光	浦口
[illegible]	[illegible]	[illegible]	[illegible]	[illegible]	[illegible]	[illegible]	[illegible]	[illegible]	[illegible]	[illegible]	[illegible]	[illegible]

由浦口開往天津

浦口	明光	蚌埠	固鎮	徐州	臨城	兗州	泰安	濟南	德州	滄州	西站	天津
[illegible]	[illegible]	[illegible]	[illegible]	[illegible]	[illegible]	[illegible]	[illegible]	[illegible]	[illegible]	[illegible]	[illegible]	[illegible]

針科 沈松泉門人 張希孟女士 85
現寓上海派克路富華里八弄三號專門針治風濕癱瘓四肢酸痛麻木不仁及肝胃兩氣胸滿腹脹偏正頭風痰厥痴呆氣喘咳嗽三陰間癆以至婦女經水不調等症

邇退齋(遷)移廣告
本齋自廣東分設上洋河南路老巡捕房對門四十餘載爲上海最老之丸藥舖也所製各項丸散膏丹藥油藥酒俱用上等藥料監製靈效非常久已遠近馳名膾炙人口始創龍涎香戒烟丸尤爲特色數十年來凡悞食洋烟服此丸戒脫者何止萬人此乃本齋獨步良方爲世界所歡迎者也惟近來百貨騰貴此丸實不敷成本茲定於舊曆七月初一日起龍涎香戒烟丸每瓶售大洋八角小瓶四角非敢圖利稍資彌補而已務祈諸君見諒再者本號今因翻造房屋於舊曆七月初十前後暫移棋盤街北首延春閣內照常交易一俟工竣仍回原處客賜顧請移玉趾此布 邇退齋啓

同濟大藥房聲明更正
本藥房新設茲因房屋[illegible]本欲併歸老店一家刻與房東訂妥仍在原處交易[illegible]聲明小號[illegible]不致[illegible]
上海 老店北四川路白大橋北首 新店英大馬路抛球場東首 同濟大藥房啓 497

鷄納燐餅 發寒熱症之聖藥
此藥具有金雞納霜療治之功與非那米刺戟之效專治各種發寒熱症 用此藥治病與用金雞納霜同 主治之病最著者如瘧毒流行感冒症神經痛偏頭痛等症服此藥於腹中但有益健身體壯精神并能排除各種寒熱病 各埠藥房均有寄售

瑞士國巴色城 汽巴製藥公司
中國經理處 上海天福洋行 天津 漢口 香港 廣州 禪臣洋行
備有專書仿單函索即寄或請向各藥房索取

日本郵船會社
啓者本公司山城丸輪船准於九月十六日即禮拜三上午十鐘開往日本等埠小包收到禮拜二晚客票貨到當天五時止倘蒙各貨號如欲裝貨搭輪務新早臨爲幸 郵船株式會社啓

日本郵船會社
啓者本公司[illegible]丸輪船准於九月十九日即禮拜六上午十[illegible]鐘開往日本等埠小包收到[illegible]客票貨到當天[illegible]時止倘蒙各貨號如欲裝貨搭輪務新早臨爲幸 郵船株式會社啓

櫻花啤酒
櫻花啤酒爲日本帝國麥酒株式會社所釀造旨味清鮮爲他項啤酒所不及早已暢銷海外深荷各邦士所歡迎稱爲環球第一啤酒刻下行銷來華請各界一試嘗之方知余言不謬也商舖菜館均有發售
總經理鈴木洋行 華經理顧滋梅 上海法界東洋涇浜六號電話一九二三 1405

收買股票
各省鐵路股票有期證券各省商行招商股票等存單及債票均可交易請移玉石路中和三馬路轉角羣泰里棧內便公信啓 603

安宿北……價廉貨……之大減價

大創價廉特別廉價 綢緞優待券

敬告中西各界諸君注意

勃來克司登火油引擎

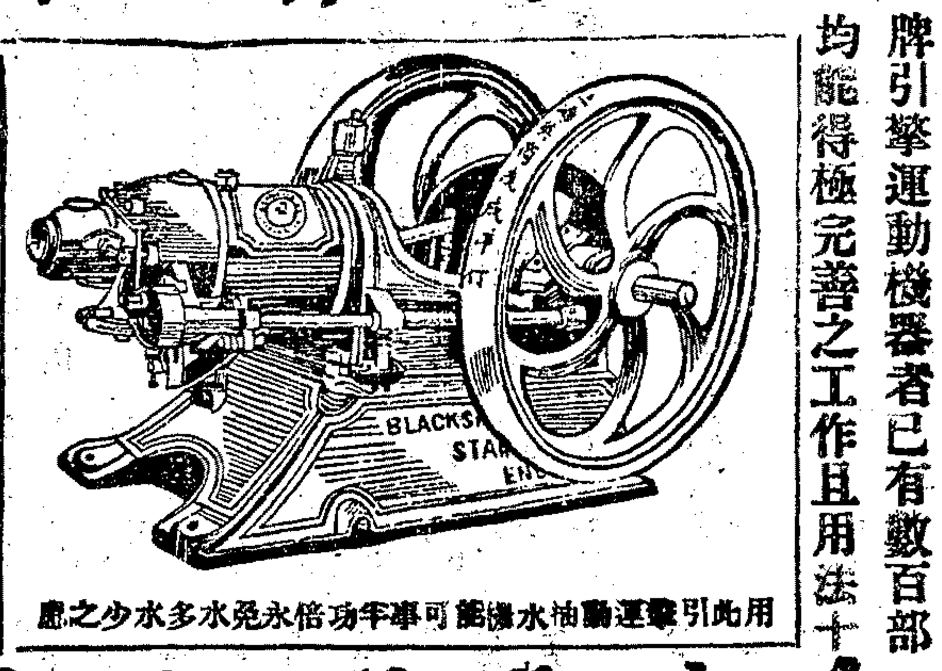

此引擎為世界上最堅固最省費之發動機中國各處廠家用此老牌引擎運動機器者已有數百部均能得極完善之工作且用法十分便易茲歸小行獨家經售諸君賜顧請臨上海福州路念號敝行一敘乃荷

D 822

英商茂成洋行經理

亨得利帕瑪氏公司里釘餅乾

HUNTLEY & PALMERS
READING BISCUITS

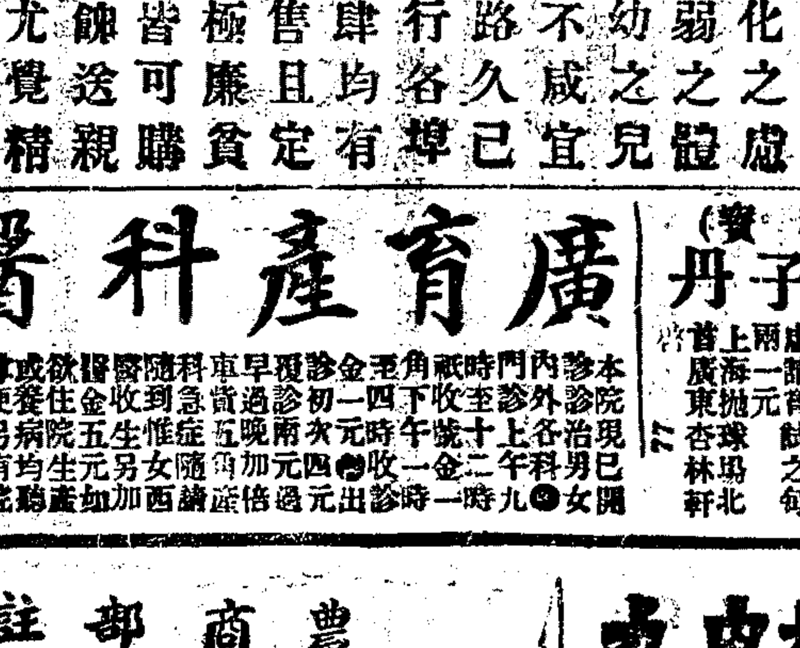

亨得利帕瑪氏為寰球著名最大之廠所製各式餅乾不下數百種取料特別清潔食者可得滋補之助斷無頓積不化之虞病弱之體稚幼之兒無不咸宜銷路久已風行各埠店肆均有寄售且定價極廉貧富皆可購食餽送親友尤覺精美可愛貴客購試方知本公司貨真價實也

亨得利帕瑪氏餅干公司謹啓

廣育產科醫院

本院診治男女內外各科已開診門診上午十時至下午二時……出診……

437 Z

培元種子丹（壯陽秘寶）

此丹專治……凡男子……先天不足……

林杏軒 上海四馬路……

（揚州）王嶠松圓光

男女走失拐帶出外生死不明終身結局

圓光（能知八字算命不報）

四馬路東首粵華樓對門鼎昇棧十號

（洋房出賣）

法界……洋房……

C乙 923

中國自製真金托力克無邊眼鏡

金昌

本行開設十餘年專售……眼鏡……

上海……四馬路……

夏士蓮雪花

凡物之有真者必有其假苟其真者聲價愈高則假者愈多試觀夏士蓮雪花一品以其有科學之精與奧為無雙之化粧品故無數偽貨相繼而起非竊取夏士蓮雪花字樣即摸仿瓶盒標貼凡有可影戤處無不盡力描摹務使購者幾以廉恥為重反以冒射逞能本行甚不願用夏士蓮雪花者而為若輩所欺故特登報聲明凡有將夏士蓮雪花五字改換頭尾或顛倒數字特減價兜售或強勸試用者諸君切勿受愚須知此種冒貨斷非純正之化粧品如用之皮膚必受其害故購時務宜仔細認明夏士蓮雪花商標與寶威大藥行牌號為妥

夏士蓮雪花 縮小瓶樣

夏士蓮雪花 縮小金樣

商標大寶來 金雞納霜

今年天氣不好人多必病欲保護身體防禦疾病此為品最惟相宜

上海鎮守使署醫官 陸軍部軍醫正 侯光迪 博士

診察時間 每日下午二時起五時止餘時出診 小兒科○各種時症○花柳病科○戒烟科○婦科○內外科○眼耳鼻科○

皮膚病科 診所 南京朝宗坊第一家 望平街外國坟山

電話一八一九 秘製安全戒烟丸及急痧藥水出售

京都樂家老鋪 達仁堂

我京師同仁堂自前清康熙年間開設迄今近三百載虔修各種丸散膏丹選料不惜重價必求其精泡製必合乎法是以服食者效應如響中外馳名歷久愈著南中往購者紛至沓來大有應接不暇之勢達仁不敢墨守……特於上海漢口南北交通之所特不憚煩勞先後設肆惠顧諸君子希望之忱但同仁堂有案不設分號之戒以各埠凡用同仁二字者均係冒名漁利是以設肆若仍用同仁二字似與假冒者無異同所以專用個人名義一切修合法依家傳秘製在京都東四牌樓……

外埠函購由郵局兌洋寄至上海英大馬路南首拋球場一百廿九號……漢口……天津……

英法 橡皮車第一機關廣告

敝處專造黃包車……有保單……保用年份……放車……諸君……細辦法

善除痔瘡

……痔……

……

作新戒煙醫院

……

四馬路……

全昌

中國珠翠寶石洋鐲真金戒每只洋八元半
真金手鐲每副洋十五元
真金彈簧耳圈每副洋十元
真金香煙嘴每只洋七元
真金各式別針每只洋二元半
真金耳圈每副洋二元半
真金光素壓髮每支洋十二元
真金小戒指每只洋三元
真金眼鏡每副洋十二元
金無邊眼鏡每副洋七元
黑金文明眼鏡每副洋三元

以上之價均是足碼俱用中國赤金製造倘有用舊不合原金仍可兌換格外克己以圖推廣國貨銷路

國貨 愛國 造自明新發

上海跑馬廳二馬路西口電話一七四零分設蘇州閶門外馬路口

洋紙 洋紙

印書所用各種紙張及棉花廠絲廠等所用之包貨紙張火柴廠所用之各種紙張無不齊備貴客如需此貨請向上海九江路十二號信記洋行購辦可也電話一六八六號

黃冠英博士醫

本醫士向充北洋陸軍醫院……有心研究……治之……科○內外科○眼科○喉科○花柳毒科○四時時症……

時間○出診○下午五時○門診一元出診五元○醫室在英大馬路小菜場對面壽康里內二百三十二號

五

北京同興樓京酒館

本樓開設上海五馬路……

蕭山修志通告

蕭山縣志……

甯波真老宋家梧岡先生傷寒胎產婦女專科

寓英三馬路跑馬廳紅禮拜堂安康里南弄二百三十六號門牌

上海中英大藥房

四時可服續嗣聖藥 男子九醜丸

何為九醜……

公館召租

今有……

乙 384

收買股票

蘇浙湖路……

497

農商部註冊 中國精益眼鏡公司

目配光運機磨片量面裝架專門技術對光之鏡片自光不真實之偽貨損名譽光學專家所能造東西洋專家照凡本公司無不能照者各人面部裝配按照

本公司自製各種光學鏡片……

上海南京路……電話三千八百九十五號

惠羅 南京路十三號

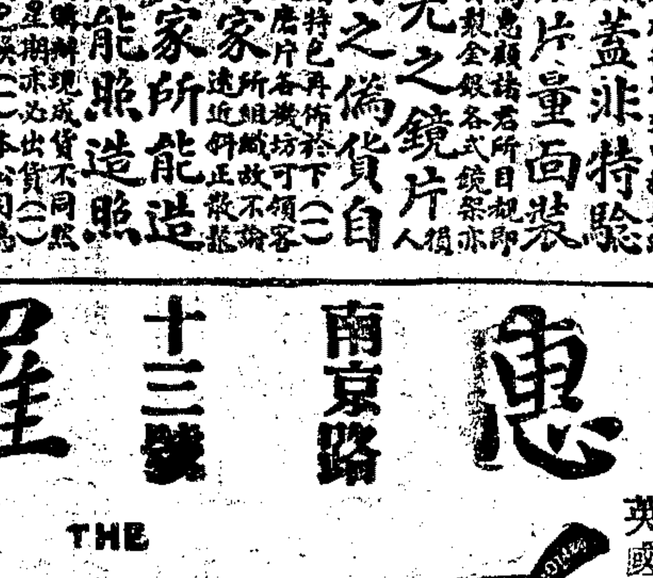

請特別注意本公司此次所售之皮靴乃採用英國上等材料做照美國最時新之式樣在英國置成運華銷售黃黑兩種各種尺寸雙六尚新緞及綢以衣教約倫紐最流行者 以大小每有售此近之帶種……價值便宜每五碼祇售洋一元祈貨之看貨方知言之不謬也本公司夥友皆能用英國言語接洽

惠羅公司白

收買股票

本號專收浙路蘇路……

拔毒止癢 癩疥瘡藥

何小……

95

非洲樹皮丸

此丸採自非洲……

上海五洲大藥房

老太古公司

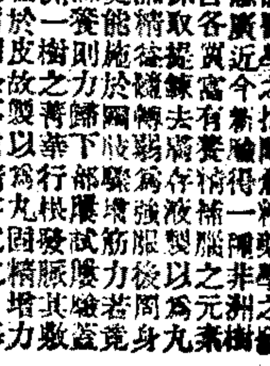

太古……火險公司……保險公司……

京都天寶齋 嫩面玉容散

此散專治男女面上黑斑……

上海……

申報第三張

中華民國三年 西曆一千九百十四年九月十三號 星期日 舊曆甲寅七月廿四日 共四張

天下馳名●靈驗第一●異人傳授珠黃八寶化毒丹●包愈男女一切楊梅結毒限日全愈永無後患●同胞謹防影戤購者留意免被所欺

京都天寶齋 花柳毒門聖藥 經驗良方 除病妥速 無憂

此丸乃本齋獨得異人傳授良方重用真正犀黃珠粉血珀極品上藥泡製煉成專治男女楊梅結毒橫痃下疳小便皮破腫爛一切毒門無論初起久孰包可限日痊愈……每瓶洋一元……京都天寶齋

餘姚林東鄉毛彤臣聲明
啓者長子秋生素不務正專嗜賭博……何言惟是遠近戚友恐未週知……關係情事彤臣概不承認除早經呈縣存案外特此登報聲明

羊城水火險置業有限公司開辦廣告
本公司備足資本五十萬元在商部註冊總公司開設在江西路五福里一百號門牌專保中外南北市廠棧房產生財貨物一切水火險事宜倘遇不測……賠償格外迅速如蒙賜顧請駕臨接洽可也
董事 林李熾堂 鄧仲澤 伍學煜 李世彬 伍子馨 伍燦廷 趙頌德 余彬臣 雷蔭蓀 馬應彪 麥禮廷
總司理 伍耀雲 雷蔭蓀
上海分局司理羅倬雲披露

上海大馬路望平街口
緯羅織襪器公司特別優待
今因歐洲戰事舶來機器為家庭實業品……居民之困苦……本公司……特此登報以恐各界未知……

發脫離花柳毒害同醫 [illegible]
天心道德 精求醫藥 當世名醫
回天再造之功 價值巨公紳富 貧之人束
力缺之病家 察毒病之輕重定藥資 ……
不知自愛 父母之遺體 ……
淋病 部位 病人 以憑信用 告白 不久服 ……
良濟藥局主人鳴岐氏謹識 局設二馬路競舞臺戲館對面新旅社隔壁便是
珠黃止濁丸 白濁丸 毒根 ……

浙江 安徽 山東 江西 江蘇財政廳諄勸商民依法貼用印花稅票以享保護權利廣告
[illegible]

中華大觀園
在南市久大碼頭 特請著名客串
周君維新
七月念四日 星期六 星期三 日戲遂日 夜戲
鴛鴦譜 血淚 頭本 二本 碑

丹桂茶園 念四日戲 大價 正廳一角
楊小文 奎 張文艷 趙 馬 ……
全本碧玉環
[illegible]

春柳劇場
英大馬路東四口三號保祥利
七月念四禮拜日准演偵探奇劇
催眠術
培德女學校籌款
樓上一律洋一元 念四禮拜夜准演
新編名劇 老熱婆 異母兄弟

普化社女子演藝團
七月二十四日 禽海石（准演）
七月二十四夜 鴛鴦譜（准演）

特聘新劇同志會全體社員一齊登臺

商辦鏡花戲園
念四日 [illegible]
全本碧玉環
全本乾坤鏡
關平高

杭州第一舞台
七月念四日日戲 [illegible]
小金娃 林卿 [illegible]
杭州第一舞台
民國三年九月十三號 舊曆甲寅七月念四夜
[illegible]

民鳴社
特排第六才子艷情新劇
西廂記
[illegible]

民興社
敦請著名南北新劇家男女合演
本社假座……
[illegible]

東京活動影戲園
開設在美界乍浦路中西書院北首第一百二十號門牌
[illegible]

大陸活動影戲院
開設英界江西路自來水橋下南首
[illegible]

演影戲者鑒
[illegible] 亞細亞影片公司啓

京都天德堂 奚占一大醫士
[illegible]
立保單
[illegible]

收買股票
[illegible]

濟津寶筏
身體康健精神強爍乃人生極大之幸福……總發行所上海五洲大藥房

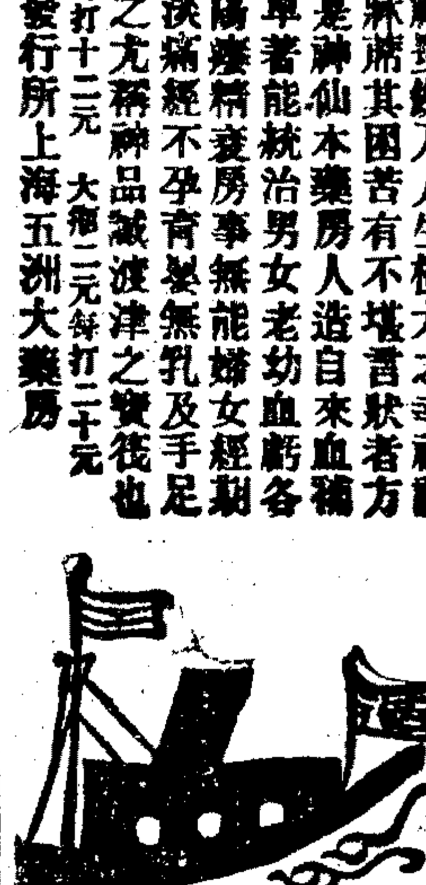

良濟局周鳴岐
小便腫爛 白濁橫痃 [illegible]

上海中法實業銀行廣告
本行係股份有限公司……
[illegible]

龍牌水門汀
三井洋行經理

※本埠新聞※

◉華法實行劃界

西門外肇周路至斜橋等處劃歸法公董局推放法新租界詳情已迭紀前報茲聞滬海道尹兼交涉員楊小川君接法總領事照會訂定星期一（即十四號）爲兩國實行劃界之期楊君立即飭知淞滬警察廳徐廳長工巡捐總局朱局長屆時遵照辦理又聞工巡捐總局朱局長以法公董局現已定期在西門外實行劃界所有華界內一切應行手續均宜預爲佈置查該處打鐵浜有公坑兩處前已牌示飭知四圖地保林鴻生九圖地保王國祥傳諭業主到局將前訂之租地設坑合同即行註銷乃該業主延不到局萬難再待故昨已飭知工程處派匠前往將兩處公坑一律拆除以清界限

◉私販軍火之敗露

淞滬警察廳閘北偵緝隊前日在閘北滬甯火車站附近偵獲私販軍火之朱某（一名當場起獲）洋槍兩桿手槍一枝子彈數百粒送由就近警署當用水巡隊小輪押解至滬南廳署經司法科訊供屬實遂即稟明徐廳長遴派保安隊士四名將人贓一併解請鎭守使署訊辦

另一訪函云有朱瑛者據稱前充湖南第五師師長此次來滬住居閘北前日朱央友人領一兜售自來得手鎗之某國人到家議價詎爲警廳偵探查悉入內捕拿朱瑛倘思逃逸致被捕者開槍擊傷腿部即行拘住並搜獲手鎗五支子彈一千餘顆又黨人所用之關防一顆及致黃興陳英士之信兩封又連長軍服一套印布三條上有正目護兵等字樣旣將某國人及朱妻某氏一併解送城內警廳昨日午後四時由徐廳長飭將朱瑛派警十二名佩鎗護解鎭守使署訊辦朱妻及某國人亦派警探解送當奉鄭鎭守使諭將某國人及朱妻帶回警廳暫留聽候核辦

◉棉被內夾帶炸彈

法捕房一百六十九號華捕於昨日黎明時巡至法新租界寶龍路地方見有一身穿破短衫袴口操山東音形似小工之施記春肩掮棉被一條分量甚重以其形跡可疑當場拘獲將棉被打開察看內藏炸彈十枚該捕以施携帶炸彈案情重大立即解入善鐘路捕房經捕頭察閱該炸彈裝在花洋鐵罐內形似茶葉瓶上面有一小孔另外又有玻璃細管十餘枚管內亦藏藥粉當向施研訊據供有一王姓囑乘火車送往南京送到後許給酬勞洋六元詰其王姓現住何處一味支吾捕頭諭令嚴行管押稟明監督遞飭各探捕查緝王姓到案澈底根究

◉探報黨人分路進行之計畫

駐寗宣武上將軍馮國璋君近接政事堂電開據探報告近有留東黨魁黃興陳其美等乘與歐戰事劇烈之際紛遣黨人擬分六路進行圖謀不軌現探悉上海一部派譔據稱張光曦爲首領曾孟鳴姚勇忱張昃祖爲坐辦（均受黨張所人節制）潛赴滬地秘設機關其宗旨專事勾引被裁散兵軍官黜臯土匪並運動水陸防軍以便乘機起事密謀三次革命等情請飭選派幹探四出偵緝務獲懲治等語當即電飭駐滬偵緝員偵查該黨魁會否來滬有無在內地及租界中設立機關情事一俟訪查明確着即開報詳細住址以便飭由駐滬交涉員函請領事團轉飭捕房協緝解辦云云

◉交通機關之注意黨人

交通部近飭滬上郵電各局以後遇有形跡可疑語涉悖逆之函電務須扣留查究並將送件人拘送該管官廳訊辦其有案情重大因而破獲黨人機關者立即呈報中央核辦照章給獎云云

◉海軍部飭發槍炮藥彈

海軍部劉總長以青島戰事日急我國爲保守中立起見所有軍艦皆應出洋游弋並須配足槍砲藥彈以備緩急之用業於昨日電飭駐滬海軍李總司令速將派往各要隘之軍艦所需鎗砲彈藥預算若干迅即配齊發交各艦查收備用

◉紅十字會醫隊出發

本埠紅十字會前因青島風雲緊急特在魯省各屬組織分會增設醫院詳情迭紀本報今聞本埠醫隊業於今晨搭坐新濟輪船出發烟台轉往逼近青島之海陽地方組設分會以爲救護之根據地沈會長舉該會南市醫院醫員陳傑初君爲隊長以吳麗山鄧笠航二君副之金幼香君爲掩埋隊長吳凱君爲擔架隊教練員金漢聲君等醫員三人藥劑師書記庶務日文繙譯及初級救傷員等全隊共四十三人昨午沈會長假座雅榮館餞行以隊長率同各隊員至沈會長住宅及總辦事處辭行滬城分會暨南市醫院各備筵餞別旋即整隊登輪隊員服制全係黃色臂繫紅十字袖章由陸軍部及該會會蓋關防以爲識別隊員之等級以帽上金線之道數及闊狹爲區別並均執有證書且齎救護記章隨帶藥料醫具食物等項不下二百餘件云

◉勸募內國公債之進行

▲上海鎭守使鄭汝成君致南商會公函云逕啓者頃奉宣武上將軍府江蘇巡按使公署通飭准財政部函知內國六釐公債票辦法並附公債票條例公債局章程准此除通飭並出示曉諭暨刋登本省公報外合將函件條例章程等詳爲解說排印飭發仰即遵照各飭所屬邀同商會鄉耆人等切實勸募各將認購數目隨時詳報等因奉此除行知各屬外相應抄錄函件條例章程各一份函送貴商會查照務希見復是爲至盼

▲勸募內國六釐公債局駐滬經理處現已會同南北商會聘定南北各業商董爲駐滬公債局顧問共有數十人聞南市花業沈潤挹錢業鍾新市布業汪寬也糖業姚紫若參業徐炳輝等亦在其列刻已由經理處電請北京公債局逕給聘任狀矣

▲南商會總協理向各業勸募公債甚爲懇切除南市參布藥業等各商分別認定外茲又有木商公所認定洋三千元磁器業認定三百元其餘各業尙須續勸云

▲上海殖邊銀行業經財政部預約券認定該行爲收款機關昨該行又奉到北京總行轉來內國公債局公函略開內國公債開募以來各處認募者稱踴躍所有購票之欵逕由貴行滙交本局以後續收之欵亦希隨時報告一面收列本局賬冊以資接洽幷希見覆云云業由殖邊銀行承認分行各分行一體辦理日來此間殖邊銀行已將此情登報宣佈該行徐幾亭君並奉派爲內國公債局駐滬經理處經理與中國交通二行聯合進行云

◉教唆暗殺之嫌疑

前在泥城外山海關路暗殺前浙江鎭海砲臺營先鋒隊隊長陳子文之兇犯裘美根並牽涉之施金德陳錫奎等業經公共公廨訊實判褫陳併解鎭守使署按例懲辦使暗殺陳子文之呂韶美前充浙江巡警總稽查現尙匿跡杭州當即稟請楊交涉員備文派探赴浙將呂移提到廨請究即由三十號西探開興華探王賓生上堂稟明將呂移提到案情形並將公文證據呈堂訊之呂韶美延律師費信惇上堂辯護王襄讞商之德領裴君以此案係由美領陪審判呂帶回捕房着於下禮拜二解訊

◉長慶里火警之慘聞

老北門內長慶里隔壁錦和祥帽子店於昨日黎明時起火燬去樓房兩幢當火熾時對門楊鴻生家天井內因蓋有蘆蓆棚遂被延及急雇工人拆去其隔鄰理髮店主張扣連亦幫同拆卸偶一不愼由高墜下竟至跌斃聞張扣連娶妻甫及一月遭此奇災殊爲可憫嗣地方廳汪檢察聞知其事正在派員詣驗間據尸妻張錢氏投廳請求免驗汪君准之着具結領案備查又聞楊姓因張身後蕭條已給資該氏備棺成殮矣

◉發現一絲不掛之屍身

本邑西鄉二十八保十八圖徐家匯迤西姚家宅馬路旁昨晨發現無名男尸一具周身受有刀傷形似因姦被人殺死棄尸彼處者當經該圖地保姚秋堂查見報由地方檢察廳汪廳長委派李紹基檢察官沈錫慶檢驗員等乘車下鄉驗明該尸年約三十餘歲赤身露體一絲不掛腰肋肩背等處各受刀傷委係致命而死李君填明尸格即着善堂棺殮發封厝擴候示召尸屬領棺埋葬李君回廳稟覆後汪廳長即飭派法警協同該保偵查兇犯並備文移請淞滬警廳加派探警密同查緝務獲究辦

◉曲阜孔教會預備開會

上海縣知事昨致省教育會暨各團體公函云頃奉江蘇滬海道尹楊飭開奉巡按使飭開據曲阜孔教會事務所函稱奉總會長康南海先生諭以本總會改設於曲阜仍各設一事務所於北京上海二處本年十月十六日（陰曆八月二十七日）爲至聖先師大成令節曲阜廟庭行釋奠禮前後三日開孔教全體大會凡我支會分會以及各團體機關專派代表前來與祭與會者一例歡迎幷請先期賜函以便預備接待不勝企幸之至等情合亟飭仰該道尹轉飭知照等因奉此合亟飭仰該知事轉行境內孔教支分會及各團體機關知照等因奉此相應函達即希查照

◉縣知事函告總統壽辰

上海縣知事洪伯言君致南商會公函云案奉江蘇滬海道尹公署飭第二百六十七號內開案奉江蘇巡按使公署第一四四一號飭開案准內務部咨開准政事堂機要局函開大總統壽辰業經禮官處呈奉批准定用陰曆八月二十日爲家慶之日陽歷九月十六日爲中外慶賀之期請查照轉行遵照等語相應咨行查照等因准此合亟飭知該道尹轉飭所屬一體知照祗遵等因奉此除分行外相應函知即希貴會查照

◉軍隊定期開操

上海鎭守使以軍隊操演關係甚重前因天時炎熱故飭所屬各營陸軍暫停操演現在天氣已涼正宜從事練習昨特飭令第七旅旅長臧和齋君轉諭第十三團團長周孝騫第六團團長龔銘卿並駐署之第一營營長魏清和第二營營長田傑臣第三營營長高全忠等各營所部兵士自本月十五號起每日上午八時至十一時在西砲台操場操演下午二時至五時在砲隊營操場練習云

◉混用銅質小銀元

前日有李阿三以銅質小洋五十角向租界泉昌烟紙店混兌被店主陳漢卿察破李即拋棄銅洋逃入華界由站崗巡警截獲該店主亦奔往警察所當經檢察分庭預訊之下李不承認判李收押着該店主遄到見證再行核辦

◉拐匪施用迷藥

婦人周吳氏前日扭程龍田至四區二分署控稱伊女阿寶被程用迷藥誘拐欲往他處幸經在途尋見該女孩巳神志昏迷不省人事等情當由該分署移送檢察分庭預訊屬實判解地方廳核辦

◉拐犯監禁五年

蔡張氏前至地方檢察廳控張金生誘拐伊女大囡等情據張供稱大囡係徐福金所誘現匿嘉定方泰鎭地方當派法警陸雲卿前往將徐獲案經檢察廳預審明確起訴審廳昨由端木葵推事官與張檢察官等公開刑庭辯論以張徐二犯略誘罪已經成立科三等有期徒刑各監禁五年一面再請檢廳派警赴方泰鎭查提大囡並共同犯某甲等到案另行訊明判決

◉女孩仍留濟良所

女孩王阿娥前在四馬路三百九十五號門牌鴇婦王張氏妓院內被捕查獲解送公堂訊明以該女在院學習戲曲實屬違章判發濟良所留養王鴇罰洋十元充公了案茲有龜奴陸阿四以該女孩係成衣匠郭根生之親生女憑媒丁阿三許字伊子爲妻特延律師函致公廨知照濟良所昨將該女帶堂復訊即由陸之代表律師投訴前情並將婚帖呈案請求給領繼由陸與女父郭根生媒證丁阿三上堂供明前情旋據女供原籍吳淞父母雙亡於二歲時被後父賣於郭姓寄養王張氏妓院學習戲曲陸阿四係王張氏之弟在妓院時常見等語王襄讞商之德領裴君判女仍留濟良所如陸子與女果巳訂婚俟該女及笄准陸子自行投案陳明再核

◉姘頭之惡感

女子王招弟投法公堂控稱前與爲侍者之胡章華姘識日前胡之同伴失去金表一隻胡強誣女子行竊現巳查明實未失去故此與胡拆開心不甘服求請究辦誣竊之罪胡供表實失去王招弟實有可疑之處故向盤問今商人巳如數賠償了結是實判罰洋五元以儆

◉兩次投河之可憫

甬人周小忠前因貧無倚賴投河圖盡由捕救起解送公堂訊明判交其兄周小山領回在案詎其兄亦一貧如洗不能自給致小忠前日又至松江路投河圖盡當經舟子撈救鳴捕帶入捕房昨解公堂訊明前情以其情殊可憫判送棲流所留養

◉行人猝然病斃

前晚十句半鐘有年約三十左右之男子身穿藍竹布衫褲赤足行經北河南路某押店門前忽患急痧倒臥地上由巡捕到來查詢巳不省人事當即車入捕房捕頭命送同仁醫院救治無效而死昨送驗屍所查無屍屬即飭地保報堂收殮發埋候認

◉女犯因病而死

婦人蔣金氏前因犯案由地方審檢廳訊供判押在案嗣因患病發往新普育堂醫治無效延至昨午斃命堂中即函致地方廳委派宗檢察官毛檢驗員等蒞堂驗明委係因病而死並無別故旋即由堂棺殮

◉汽車夫罰洋贖罪

八月七號曾有汽車夫蔡阿金與同伴楊正可因爭奪坐客酒錢洋三元起釁各糾數十人在法新租界白爾部路城門爲一百三十二號越捕查見向之阻止非但不從反被蔡之同伴孫金生將該捕毆傷後由他捕到來幫同拘獲蔡阿金孫金生陸阿福等七人解經法公堂訊實判蔡管押一年期滿逐出租界孫等六人分別禁押在案日前蔡阿金之妻某氏投廨稟稱婆婆年老一家數口全靠氏夫一人養活況管押之後婆婆思子情切業巳患病現願繳洋贖罪求恩成全焉讞員商之法副領事德君飭候查明核辦現經查得該氏所稟屬實故將蔡阿金由西牢提案着罰洋三百二十元准予贖罪開釋所定驅逐出界一節亦從寬注銷

◉烟犯分別科罰

五區崗警查獲烟犯數名前日經李檢察官分別起訴由孫推事判決趙銀福帶土一兩五錢罰洋二百元徐昆帶土灰皮共十三兩五錢罰洋一百二十元毛正林帶土十一兩罰洋六十元張金銓帶土三兩罰洋三十元黃和尙帶烟牛盒罰洋三十元姚來成帶灰二兩罰洋二十元一併還押候繳洋開釋

◉解鈴即是繫鈴人

鄉民陸小弟前投檢察分庭稟控陸勝林等串放白鴿捲逃衣飾等情經李檢察官傳到被告預訊之下判暫行交保聽候偵查核辦在案茲原告忽又具稟求銷昨奉庭批云該民所稟前後兩歧本應澈究姑念鄉愚無知准予撤銷免究

◉不還仍欲押追

陸原安前與金占春合開魚行金衆爲經理被金在帳上虧弊洋六百五十元行即閉歇向論不理具控法公堂奉判交保按月拔洋三十元後因分文不付故又提案管押限交在案今陸稟稱金管押後共收過洋八十元核計奉判之日起如遵諭拔付巳經拔清金實有意不付仍求嚴追金供商人實在貧苦況又在押患病求恩釋出陸續料理讞員姑念在押巳久從寬開釋理還如違仍准原告扭案押追

◉追償墊欵之艱難

傅榮記於上年八月間投法公堂控稱有開客棧之金竹庭前托商人兩次向某姓借洋一千一百元過期不還商人如數賠出後向論不理求追等情後因被告抗違不交故判將客棧柏賣得價作抵外尙少洋六百餘元押追至今挺押不理昨日傳又投稱現由金之家屬出場再三情商先還現洋三百元餘欠將田單作抵立據拔還惟洋未收到求請核示金供商人在押家屬向傳料理並不得知今旣允許先還三百元請着原告向家中催索可也判金還押論原告向金家屬催付限七天稟覆候核

◉洋商索償損失

巴西商茂和洋行控如臯人冒鴻勳於去年絲繭上市之時揑造僞據在如臯審檢所向該行派往如臯收買鮮繭之行夥徐硯生控追借欵因此所收鮮繭霉爛遲至八月間始得裝運來申致受霉壞及價格上之虧損請求提追等情業經公廨將冒傳案於前日午後由關讞員與代理巴西領事之德副領事裴君會訊先由原告代表律師借原告買辦王旭甫上堂稟訴前情請追所受損失質之被告亦延律師到堂代辯並請飭令原告親自到堂及補傳案證請江北門內開設裕興繭行之祝鴻生到案備質中西官判被告交原保候原告到堂並移傳人證再行訊核

◉紙貨號將次拍賣

英商裕昌德商增裕等因法租界丁聚成紙貨號主丁賡甫不理定貨所欠鉅欵先後控奉公共公廨迭次傳提因丁巳逃避致經法公堂將該紙號發封在案前日午後由德商增裕洋行西人投廨請追關讞員與德領裴君諭候啓封拍賣後由拍賣處與各原告接洽按數公攤

◉捕房不理債務

張順發昨在西華德路向顧金福索討會洋互相口角扭控捕房捕頭以事關債務斥退不理

◉調查金表實價

高東兒向在孟納拉路一百八十二號門牌北京人王子莊家爲傭近竊其主傭洋三百餘元之金表錫器等物將金表質於白克路永安押店內得洋十三元錫器消贓於城內四美軒茶館內由探將高查獲解送公堂訊供押候吊贓再核在案茲由捕房在城內吊到錫器作將高及永安押店主鄭德鴻一併解廨請究原告因事離滬由范榮生上堂代表訊之高認竊不諱關讞員商之德領師君判高押西牢九月示儆並以押店主鄭德鴻將値價一百二十元之金表祇押洋十三元且稱巳被人贖去而其收押時係在捕房送給失單之後有違工部局規定押店第四條定例着鄭存洋一百二十元保出候査明金表實在價値再行訊奪

◉駐甯德員來滬

駐甯德國副領事余福來君昨因有事乘坐滬甯火車來滬暫寓客利西旅館聞不日即須返甯云

◉福安艦運送棺木

福安軍艦奉命裝載通濟艦被炸殞命各學生之棺柩三十六具送往閩粵兩省轉交屍屬領葬昨巳一併裝齊稟奉李總司令飭於十三號由滬開駛出洋

◉公共公堂瑣案

▲粵人鄭旭在北浙江路七百十五號門牌開設成泰烟舖店未裝工部局發給執照又海甯路一千九百六十六號門牌押店主陳祥記彙售烟膏均屬違章昨被捕房將兩人傳至公廨經中西官訊明判鄭罰洋三元陳罰洋十元一併充公

▲過犯孫小廠子復來租界前日在斐倫路被美捕房包探王金茂查獲昨解公堂訊實判押西牢一年期滿逐出租界又逾犯許傳生前晚與在逃同黨老四在北四川路一千九百七十二號門牌某南貨店撬門入內行竊綢衣等物被捕將許拘獲昨亦解案訊明判押西牢一年並飭補提同黨解究

▲通州人張金富在開封路四百七十六七號屋內開設小茶肆專事聚賭抽頭被捕房查悉昨將張傳案訊實判罰洋十元充公

▲粵人何阿林偷竊楊友芳綢衣又陳阿六楊小毛頭串竊亨達利公司汽油均經包探查獲昨解公堂訊明判何押兩月楊陳各押西牢四月

▲鷄鴨弄一帶花烟間鴇婦黃錢氏薛王氏朱潘氏李嚴氏周許氏王薛氏等均因縱令烟妓違章拉客由捕查獲昨將該鴇等一併傳案訊明判各罰洋十元充公

▲新閘梅白克路一千二百十二號居戶周維新因糾人在家聚賭抽頭被捕房查悉昨將周傳至公堂訊明判罰洋五元充公撫力改押五天賭具銷燬

◉星期六各銀行查倉單

中國銀六十三萬洋一百九十三萬折 交通銀三十六洋一百折 麥加利銀二百六十洋一百五十六折 匯豐銀二千一百十三洋三百二十八折 德華銀十七洋十九折 正金銀五百三十洋一百五十八折 道勝銀一百九十八洋八十三折 通商銀四十洋八十折 東方銀二百二十五洋二十一折 花旗銀六百十洋二百十八折 華比銀一百十三洋八十四折 和囒銀七十三洋一百十折 台灣銀六十一洋三十七折 荷銀一百十四洋一百六十二折 共銀四千四百五十三萬洋二千七百四十八萬折

※雜評三※

◉路欵與公債　一鶴

此次各省紛紛認購公債說者謂政府信用昭著所致吾曾聞之謂政府未見有昭示信用之事實也又有藐視公債者以政府喪失信用爲藉口吾亦聞之謂喪失信用乃前政府而非現政府也吾故日望政府能施行一二有信用之事以袪國人之疑惑而堅其信不謂今於勸募公債時而忽停發蕪路股欵非先示國民以失信之一證耶淸算處且爭之而不獲誠如松商會之電於募債前途橫生一種阻力也（見要聞二）夫府政寧願認四個月利用固可見此舉之出於不獲已然而能諒之者卒鮮詎非政府之一大失策哉

※來稿※

◉美博士李佳白論中立之眞詮　譯九月十二日大陸報

自歐洲之戰延及中國其關係於吾人之寄居者固重而關係於華人者尤重較歐洲戰禍之恐慌由日漸而起者爲尤甚也夫保守主權與中立和平之道以抗拒侵犯實爲中國之生死問題故凡有侵犯之行動而於其一部分復若表示友誼者皆足增中國之困難也要之由交戰國解釋中立問題每使中立有不易明瞭之點或使中國有不易明瞭之點此種議論其含有反對現情之意味者今巳歸於遏絕惟偏於一面之議論猶得繼續進行耳吾人苟一念及中國巳往之疏忽及各國迫中國許與重大之權與日本時其所以拒制中國之處與夫同時忽識中國之智識及其傾向之美意是適足以表示中國之利益似在彼聯盟國之肘下一惟彼等爲處置也吾人觀於大陸報之主持中立與公道故敢解釋中立之眞詮以爲守中立者與以一明燈也華人初聞青島將有戰事靡不恐慌迨聞日本宣布宗旨以爲在於保守東亞之和平及日英之商務於是恐慌之情爲之頓釋而人心即就

因病許愿萬試萬應

語云我不絕人天不絕我循理命爲目的感格天心如響斯應……

上海二馬路望平街東首 中國紅十字總會 沈敦和啓

孟河 費繩甫先生 子權醫例

門診一元二角 出診九元六角

西曲江里口

於安1爲此事之結果總在和平而不在交戰總在保持商務而不在阻遏商務奚乃華人之心肯定而龍口忽任以小艇送多數日兵登岸之事於是華人之心爲之徬徨而中政府軟弱之狀顯露一顯露於各國之前交戰國之在中立地者乃反得自由行動之笑咸謂當此之際各國復聲明以爲日本此種行動不過欲攻擊匯區青島之地係前時中國之租借與德者於其他固無害華人僱可以安靜毋恐也由是而日本之兵得英法俄諸國之助乃襲過青島界線以外之地而無復顧忌各國且不難指侵犯中立原理之行動巧爲說辭謂爲無妨中立之行動而中國之中立遂二次失其尊重焉夫欲指侵犯中立原理之事謂爲無妨中立說者自必援日俄遼東之役以爲例不知日俄之役中國處過二國得二國之同意劃定戰線且當時日兵不獨攻旅順一隅之俄兵實攻東三省數十萬之俄兵與今日英日法俄四國之合攻青島六千之德兵者情形迥乎不同況中國今日被迫其處於困難之地位迥異尋常而彼等猶復援日俄遼東之役爲前例是徒足使中國廻顧而赧顏耳然各國之所以安慰中國者則又曰中國前時許租青島與德爲軍港原爲不智若青島德人之備戰實爲違犯中立云夫中國當一千八百九十八年之時代實爲最恥辱之時代當時若旅順威海衛九龍等口何一不被借爲軍港何不并擧前屬俄今屬日之旅順屬英之威海衛以爲言而獨即青島以爲言乎且中國許借各地與各國爲軍港雖原爲不智然在平和時與各國立條約而明許之與中立何關與今日日兵之侵犯中立又何關也就中國論既無求助他國驅逐德人之本意就日本論既知欲佔奪青島非侵犯交戰國以外之中立地不可則何不竟舍而弗攻以順從中國自始至今唯一之盼望乎夫輕置中國之願欲是無朋情嘲笑中國之爲難是又爲高尚鎮靜者所不爲日兵之由龍口登岸經過中國領土以攻青島之背是第爲便利行軍擧動也然不獨違犯中立且違犯公法奚英公法大家堂氏之言曰凡交戰國有經過局外領土以攻敵國之事皆當在明禁之例若局外國任而不之禁是即爲自墮中立以加入於交戰國云云是故交戰國果有如此逼迫中國之事終是爲交戰國媿若聯盟國之因其勉從而誇譽之自更爲意中事耳歐人逆料德之無能爲敵以此等強迫擧動引爲最可玩笑之事某著名西報主筆之論曰萬一德人終佔勝利吾各國必須合籌保華之策以免德人之圖報復云如此云云是可見各國之強迫中國實爲有違公理不穩固之政策也不然何先懼及此哉中國今日對於各交戰國設若比較勝負以定從違自可得目前智巧之爲利然爲久後之計終不如遵依公理之尤爲無可畏也今日者中國既推廣戰線至濰縣以西奚爲開青島德人盡被日人屠戮以後日能不佔而有之否日佔青島以後能不更佔膠濟鐵路以直達天津及沿鐵路之礦產否日佔如許之利益將以爲六十兆兵費之代價中國果可備價以贖回否且也彼英之必欲滅德爲其與英競爭東亞之商務也然德即就滅果無他國起而代德以與英競爭否要之此戰日後之結局雖有智者亦不能斷定之故鄙意以爲中國終不如保其本旨嚴守中立絕不偏倚俟有類此者惟以據理抗議而不承認之之爲愈更不如乘此猶有可挽之時各國按中國之原意終止東亞之戰以免多數被累之爲尤愈也否則不出此而出彼恐終非中國之幸耳

◎敬紹介（實用教育絕好資料）日用須知於教育界（黃炎培）

往共吾友楊君保恆翻譯實用主義小學教育法既成屬更宜予小學校教師以各種關於實用之教材相約搜羅他日成帙以行。比携見譽入肆遇購上學應用圖籍於商務書館得日用須知大審閱與吾意所欲輯者不謀而合方今小學教育重常識其材料。重日常應用蓋已爲談教育者所公認顧何者宜列常識耶日常應用夥矣何者爲小學校教材所宜采爲小學校教師所宜諳悉耶此則有待夫研究教育者之抉擇搜輯矣斯書乃適然而現於世吾知學校且家備一冊教師且人手一編也雖然日常應用之事物隨時隨地而不同此書所輯其普通者而已凡夫昏喪宴會之節山河道路之名農田畜植之方醫藥經驗之術工商沿用之習慣省縣單行之規章每因人事之萬殊遂爲一方所獨有此則更有待夫研究教育人士隨時隨地抉擇搜輯者凡諸同志豈無意乎既購諸書以歸問兒何種最有用當汝意以是書對兒年十四方畢高等小學業意者是書固未背於青年心理乎附志之以質一般購者。

※專件※

◎第三次第二場知事甄錄試及格名單（續）

▲福建五十七名

邱嘉謨 林奚 李雲峰
薩起渭 楊傑 劉子瞻 黃八華 王綸章 高信擧
鄭慶名 林振鑾 羅炳銳 吳孝忱 嚴偁恪 關其忠
鄭玉輝 謝儲新 吳謙 楊師濂 陶忠孚 王植
劉匯年 李合芳 林佩羅 劉郁 王世昌 郭攀
王學孟 吳廣齡 邱應雲 林汝楫 董仁昌 張道瀛
易元彝 蘇亮寅 林祖彝 邱華 毛齊煥 陳紀誠
吳石 張道南 趙瑛 郭懋祺 董起桓 林步瀛
應汝翼 余鳴謙 李雲霨 吳懿 謝芨瞻 江弁
陳則荃 溫炳 李仰高 吳巨川 廖銑 郭曾煜

▲湖北七十六名

盧啓賢 陳晉遲 張世永
徐正鏞 趙國芳 唐翼猷 陳大鈞 左樹玉 黃德馨
周應龍 高建佩 劉樊堯 姚昌藻 賀方仁 唐之春
周鼎謙 劉德鈞 劉本楨 陳學遂 劉兆魁 李庚甲
嚴必敏 韓宏楨 劉向錫 王聲 周榮熙 左質鼎
黃毅我 陳寶璠 高弼諧 周楚驄 鄭夢麟 楊賓庚
雷方豫 楊豐 胡世德 楊前昌 朱建時 謝淩雲
陳直愷 高元藩 楊昌群 李中桂 孫漢池 廖翻羽
程先鐮 劉秉忠 彭葆仁 田美棠 蕭毓模 田慶芬
李義傑 明映奎 藍步瀛 陳子元 張壽年 陳瀚初
程玉麟 王緒藻 梅寶瑜 趙文炳 黃翰藻 楊步雲
陳法祖 項暉遠 黃樹愷 屠仁鴻 何福根 盧多祜
歐陽忠浩 秦震 章含美 何樹仁 喻際雲 范坦
周文炎

▲湖南一百十四名

周傳德 程救功 李鴻奇
鄧錫奎 滕嗣杰 劉鴻典 劉塬 朱滌保 巢功常
李炳元 邵振璇 左淦 何國垣 徐雨泉 羅讓廉
尹彬 周維藩 黃文煒 陳執中 賀錫麟 陳正樞
王煥奎 袁世鍾 虞頂熙 周壽慶 蔣樹勛 余家亨
龔存諧 黃鴻賓 文紳 劉家惠 丁晟 陳朝樞
周國銓 賈運蕃 譚維翰 楊開模 李蓉熙 余式湖
余維翰 謝鳳聲 周士鴻 傅渡航 石金圃 何允謙
歐陽籌 陳煐 朱繼徽 譚世爾 易澤勳 劉蔭陶
廖應庚 龍之璠 鄧良材 黃曉卿 伍毓崧 劉國楨
龍恩安 伍作楫 張心翔 袁紹安 黃宗炎 傅運猷
義在瓊 黃驤 譚景綸 符星剛 粟威 譚毅
章永仁 彭熙雲 謝達馨 李德鈞 唐虎 李兆蓉
黎承福 郭鏞濂 胡霖 陳克剛 楊華袞 劉端乾
谷鶖飛 蔣鎮南 李深欽 賀鶴辰 蕭維翰 蔣栩
胡抱珙 吳炎翰 陳律齊 歐陽谷 徐相湯 朱宇鑑
曾權 張樹森 魏廣虞 劉楚雄 嚴啓昆 胡琦
彭名時 黎先璋 盧超群 林文鳳 彭炎銓 周昆
周永年 徐麻 謝樹鑑 李蔭棠 王兆虎 周榮麟
劉桓湘 申炳坤 陳時泌

▲四川四十三名

陳甫生 張士垣 唐圻
尹文蔣 楊樹榮 李楨 楊瀚 王肇杰 范光烈
劉復禮 潘金萬 余銘芝 熊國璋 王德溥 張崇先
吳炳臣 舒沅 宋傑鑑 周智愈 徐熙雯 王震東
吳家聲 向大霖 徐鵬雯 陳天德 王燚樞 羅連城
王道澄 陳毓嵩 張濟民 張賀 吳鄴 周若水
向維漢 呂中律 馬正乾 巫朝輔 黃綬 史封采
張驥 王永槐 陳時江 許大猷

▲願考新疆五十三名

李棨 王岷峨
文煥 李文幹 李啓瑞 楊繼昌 鄭贊先 許育嵩
彭世功 蕭耀泰 章紱榮 鄧聚魁 張馨 鄒兆麟
王懋昭 羅時霖 孟江霖 吳翼 尹之驤 劉洪濤
黃國柱 周傳概 郎高壽 任履正 王賡 沈兆慶
何耀燊 葉珊 趙炳泰 戴光華 李聲振 涂曾顯
姚汝嬰 余斌 劉復 鄧鵬翮 王恩溥 黃超琮
奚諦展 李凝 陶明 江毓芬 刁宜 彭企聖
涂貢求 余際春 崔玉田 黎涂 汪良楨 肖湘彝
陳醒喚 朱煥文 郭復唐

※來函※

◎蘇路清算處覆顧建伯函

手書敬悉茲奉部覆蘇路第三期股款准添認四個月利息仍至下屆一併發給等因飭處業再電部力爭請依期撥付一俟覆到再行奉聞（下略）

◎青田商會來函

逕啓者靑邑當民國元年舊曆七月十七日罹洪水之奇災至今元氣未復不幸屆此期間（即舊曆十七日）淫雨連朝山洪暴發堤圩田廬淹沒城門水深丈餘船入市巷變成澤國但生口死傷雖少而財產損失較多姑就木頭漂沒而論約計不下十萬餘金胡天不弔降此鉅災民也何辜頻遭大刼幾將偏寒之重感症異常危險奚用將被災大略敢乞登諸報端以誌災異爲勝感盼

金針醫士魏指南醫例

指南先生業岐黃古傳針灸少林秘法並推拿手術善治老幼男婦各科無不著手回春又精新法注射或一切疑難雜病危險急症用藥注射應效如神
門診一元二角出診六元新法注射另議每日上午診分文不取
上海三馬路同安里新武林旅社告白 ● 電話四千零九十二號 282 由

中國華安合羣保壽公司特別廣告

本公司董事及總司理於陽歷八月念九日開董事會議決現在政府發行內國公債保證確實利息優厚同人甚爲滿意應於本公司所有款項之中提出若干購買此項債票作爲公司資產查本公司此舉不但因債票之穩妥及利益之豐厚又因政府深得人民之信用其改良政治整理財政意在自立而脫離外債羈絆之意旨實可昭示於人民凡國內稱爲金融機關者均應亟起贊助以盡天職亦可爲實行愛國心表示之一端想凡屬本公司各公司員亦必贊成此議而均爲欣慰也再董事會又議決凡在本公司保壽諸君前來繳付保費時本公司亦可搭收公債票五成以廣債票之用途而爲國民之先導特此通告
總司理郁賜奉董事會之命謹布 總公司在上海黃浦灘三十號 D25

南京華洋旅館

新開價廉 屋宇寬敞鋪設精良夏用電扇多用煖管飲食潔淨與衆不同房金減收八折 自五角起一元止兼售中西大菜開設督府西街大行宮 T122

送禮注意

上海三馬路西盆錦里口 和綸綢緞莊專辦喜慶貨
緞幛呢軸綾緞裱成喜聯輓額 定價格外克己 荷蒙惠顧無任歡迎
本莊主人謹啓 N405

上海務商中學廣告

啓者本校業於九月一號開學招生限期早已一律截止近以各埠紛紛投函請求展限本校迫於遠道求學者熱衷不得不略予通融茲准再展期至本月二十號截止惟本科一二年級暨預科甲乙級尚有餘額有志商學者希即來校報名考驗可也此佈
校址海甯路天保里新民坊 ZA575

參茸海狗腎廣嗣金丹 返弱爲强

[illegible]
分設南京花牌樓 天津北門獅子胡同忠成棧 杭州陳列所 無錫北門江陰巷

現銀專收精圓各種珍珠特別放盤

三馬路中東鼎新里對門 英商安昌洋行經理告白

老惠和堂 三代專家

奚寶成 包醫毒門 三十年餘

遷移減價廣告一月

概收半價期滿照舊無扣
○○○○○○○○○○○
三馬路大舞台戲館對門
○○○○○○○○○○○
天有奇文地有奇藥人有奇病病非博學醫術窺見其病源難治也稱吾淵上花街柳巷娼妓林立甲於天下吾同胞患毒離奇之化無窮非有萬全完美變良方爲可出而問世者也之鄙人不惜千金秘製丹險以備諸藥百治無效之症救人無算非他家可比
○○○○○○○○○○○
毒白濁 虛弱淋 包莖瘡 楊梅毒 毒橫痃 醫脈痛 梅瘋疳 陷喉瘡 串骨瘋 通天毒
○○○○○○○○○○○
此種險症均可包醫五元起碼五十元止價額高低毒病輕重人體強弱爲之標準出立證書限期醫全
○○○○○○○○○○○
至期不愈發還原洋若有虛言天地誅滅近有假冒告白巧妙醫治不療害人不少病家採望切勿忙擾
○○○○○○○○○○○
概收半價期滿照舊無扣
○○○○○○○○○○○
花柳十寶丹每瓶十元每打一百元
花柳五毒丹每瓶四元每打四十元
花柳珠珀丸每瓶二元五瓶八元
花柳虛淋丸每瓶二元五瓶八元
花柳瘋痛丸每瓶二元五瓶八元
花柳下疳散每瓶二元五瓶八元
花柳痔瘡藥每瓶一元五瓶四元
花柳橫痃膏每張一元五張四元
花柳疥瘡藥每瓶一元五瓶四元
乙464

天一水火保險公司廣告

本公司資本及公積共八千五百萬兩總公司在聖彼得堡特委男爵德和費君任東方總大班之職在上海五馬路嘉利洋行樓上爲總經理處保上海南北市以及各埠水火險事今因歐洲戰事發生大班德和費君有獨斷獨行之權如遇不測無論大小賠款立由本埠華俄道勝銀行以及各銀行劃付如數賠償不必電達總公司本公司爲因推廣生意起見特此聲明凡上海南北市以及各埠紳商行號欲保水火險者保價格外克己倘蒙賜顧請至五馬路十九號本公司賬房接洽可也 AZ818

慎昌洋行經理意奎推勃而火險有限公司廣告

本公司備集資本銀四百萬兩在中國經營保險事務歷有多年辦事公正提速索爲各界所信從保險價目亦極低廉如蒙諸君惠顧請至圓明園路四號本賬房接洽可也

存濟局 淋濁聖藥極靈且速

立止白濁丸 包醫男婦毒門 珠黃下疳散

此丸專治五淋白濁小便刺痛難忍尿管被濁糊閉淋漓日久不止苦果不堪若不速治身體日漸蔽耗淋濁久則氣血過損性命攸關此症或花柳染毒而來或一[illegible]
65

疾痢聖藥

[illegible] Z593

諸君欲嘗佳味乎曷往卡爾登大餐館一行

本號開設在甯波路口四號久蒙各界稱揚廉美精良古之易牙弗及焉倘蒙惠顧無任歡迎
中膳一元半念五元票念張
夜膳二元三十元票念張

男女 生殖科泌道科專門

梅毒最新無痛注射療法六〇六一回注射根治療法 服藥療法 塗藥
麻病最新藥注射療法最新溫熱療法
橫痃無切開注射療法
包莖無痛成形手術
女科子宮卵巢病一般器械化學應用法
睾丸腫無痛注射療法
男女毒質有無診定
●門診初次二元午前自八時至十二時
●第二次後不要午後自四時至六時
北四川路（大德里前）電車通路 電話二六四七 本院 伊藤醫院 理事 174乙

高德洋行

上海英大馬路三十六號便是
創製托力克化學濬形鏡片
[illegible]

萬國儲蓄會

請諸君速得二千元之利益

本會開辦兩年承各界志士表示贊同踴躍入會現在已達千號之上故一經入會時時有可得二千元之希望況會務進行有如竿頭日上儲戶日多積款日鉅將來餘息一項數必不貲又得與本會各半分派天下至便至速之利益莫過於此諸君疑吾言乎速來取閱會章便知非謬也
法大馬路六十九至七十一號 萬國儲蓄會啓

新增簡便儲蓄章程 頭標一百五十元

社會經濟至今日而艱難已極往往有贊成本會宗旨而力不能按月照章付款請籌簡便之法者茲本會特徇衆請新增簡便儲蓄章程每月付款一元而又得獎一百五十元之利益且付款之期祇十二年六月爲止而仍可享十五年開標得獎之權其利益不更大乎備有細章聽人取閱外埠函索亦即照寄
萬國儲蓄會又啓

立興洋行 紅龍牌水門汀廣告

本行專辦安南紅龍牌水門汀貨色潔白性質堅級早經英法工廠局及各省鐵路自來水船塢工場比較定[illegible]
洋涇浜四號立興洋行進口帳房 電話三五五二 50

彭壽堂藥房始創最靈驗

治白濁第一靈藥

此丸乃本堂獨秘奇方合天下白濁各藥所無如此功效神速無論新久五淋暢通消腫除痛去淋及醫問效之症一服此丸立刻小便紅白濁痛而二且腫止濁極至三日濁可全愈真有萬試萬靈又速又妥之妙真仙丹也每瓶一元整 料二元先試小瓶亦可五角 上海河南路彭壽堂 1072

競舞臺念四日戲大減價 二層包廂四角 頭等包廂二角 特別正廳三角 二層包廂一角

李祥麟 許奎官 張德祿 夏月潤 張順來 馬飛珠 林樹對 張連生 邱治雲 邱沁如 周鳳文 毛韻珂 夏月珊 馮子和 林樹森 劉漢臣 曹甫臣

全本立生死同合新安驛 全本黑籍冤魂

競舞臺念四夜戲 包廂七角 特別正廳五角 頭等正廳三角 二層包廂一角

注意七月念四夜特聘前新舞臺全體超等角員假定二馬路新新舞臺原址

夏月林 月樹森 珊子扇 夏月潤 邱治雲 毛韻珂 張連生 周鳳文 林樹勳 張德祿 夏月華 張順來 周鳳文 夏月潤 毛韻珂 夏月珊 馮子和 張連生 邱治雲

金扇子 三本三笑姻緣 嘉興府 四本三笑姻緣

法界迎仙鳳舞臺男女合演日戲大減價頭等正廳一角

七月念四日戲 頭等包廂二角 特別正廳二角 二等正廳五十文 三層包廂六十文

張福寶 劉陳福 峯昇元 洒金紅 梁俊圃 小鳳池 小吉 吉瑞 王祥雲 孟鴻 孀香樓 金子 菊 七 陸奎全 陳燕 周福 菊芬 筱鴻 孟羣 劉松亭

桃花宮 （捉放曹） 一箭仇 絨花計 賣胭脂 全本割髮代首

法界迎仙鳳舞臺男女合演夜戲頭等正廳二角

七月念四夜戲二等正廳一角三層樓包廂角半特別正廳四角六廂包特別日戲六角日准演新裝電氣風扇

馮春奎 劉吉祥 張福寶 三盞燈 土祥雲 狗肉紅 小鳳 梁俊卿 小俊圃 小吉鳳 周福瑞 洒金全 紅 四 盞燈 謝鳳 七 秀金 子菊 陸芬 陳燕 孟鴻 奎 羣 劉 松 筱 亭 菊芬 孟鴻茂

打鼓罵曹 （雙鈴）盜魂鈴 父子會 艷陽樓 三疑計 打櫻桃 陰陽河 二本 三四本

第一台念四禮拜日日戲價目表 特別包廂五角 特別官廳四角 頭等包廂三角 玻璃包廂三角 頭等正廳二角 二等正廳一角 三等座客一角

海上月雙珠 香港 小月樓 海紅雙 靜庵 唐俊 張德山 蓋叫天 李雲 朱素 壽春 來 劉壽峰 小楊樓 月樓 郎德山 李少棠 潘月樵 趙君玉 馮志奎

斷橋 殊砂痣 擒張任 成玉 四杰村 全本空城計 全本大名府

丹桂第一臺永記公司念四夜戲價目表 特別包廂八角 官廳六角 頭等正廳五角 二等正廳三角 三等座客二角 玻璃包廂五角

牛月 張德 俊庵 少棠 李 唐韻 楊樓 小月樓 蓋 春來 趙君 朱玉 王德 孫菊仙 潘月樵 劉壽 李德 蓋月 郎 海棠 孫菊 潘君 趙少 李志 馮奎

開陽州 黃袍金錢豹 奇雙會 搜孤救孤 花蝴蝶 全本南北和

寶善街丹桂茶園念四夜戲正廳二角登樓三角包廂四角

趙鳳雲 張文艷 楊文奎 趙鐵山 紫子雲 十三旦 陳飛珠 桂雲峰 趙紫雲 馬勝 金菊花 小奎官 恩曉峰 高 榮 小 十三旦 趙 恩 張文 金菊花

四郎探母 送銀燈 拿高 登 黃 袍 鴛 鬧 花 園

民鳴社

三馬路大新街口

電話二四一號

減價一律通用

今准演新奇偵探情到情探片影晚

七月念四日星期日准演

情天恨

七月念四夜准演

空谷蘭

是劇上海賞者頗愛 心排裁長社會別機斷短以取飼 運編劇 離爛曲異可天子旅當 適

批發公道

光華生髮膠

羣仙茶園念四日戲（大減價）正廳一角

小春仙 小桃紅 陸月樓 ... 大華回 露春蘭 三教娘子大 烈

羣仙茶園廿四夜戲（大減價）正廳一角

小雪仙 ... 子都 惡虎村 花鳳仙 伐 ... 鵲 會

第一臺特煩重排十二本連台新戲

鐵公雞

是劇係潘月樵君自在前年所作武聲已口人演一笑本知為渴想君演改擊巨彩夜俠行新各賞

新開

夏令配克影戲院

陽曆九月八號開演

何等英雄影片戲名

本院開設靜安寺路卡德路轉角擇于民國三年九月八號即舊曆七月十九日晚九句鐘開演最新式之特等影片名曰何等英雄該片全套五本長八千多尺即法王拿波崙戰爭事實光明新奇層出不窮為歐洲影戲學大家用意大利日光照相法攝取本院主人不惜重資金磅二萬磅購取來華另費英洋五萬元在上海建設影戲院一所屆時務請紳商各界閨淑女早臨以賭眼界 本院主人謹啟

丁 1539

謝德堂淋濁靈藥

只此一家的真

淋濁痛血白濁立止

京都

田永奎

文武戲法

藥房出業

浙紹永錫堂

周瑞卿新奇戲法

大舞臺念四日戲 包廂二角 正廳二角 三層包廂二角 包廂二角 特別官廳三角 特別包廂四角

七月念四日戲 ...

萬盞燈 張雨亭 三麻子 李春來 沈韻秋 殷春虎 呂月樵 蓋俊卿 七歲紅 王永利 小達子 何金壽 真如意 趙小如 賈璧 小桂枝 范少山 馬獻亭

義旗令 鈎金龜 四杰村 汾河灣 杜十娘 沈百寶箱

大舞臺念四夜戲 大減價 二等正廳三角 三層包廂二角 特別官廳五角 特別包廂七角

王永利 七歲紅 雲中虎 殷春意 小如 三麻子 張雨亭 呂月樵 伍月華 萬盞燈 沈韻秋 蓋俊卿 七紅 賈璧雲 小達子 趙如泉 李春來 真小桂 王永利 小桂枝

泗洲城 關公 袍 四郎探母 前部 風波亭

大舞臺

廿四夜戲價目 日戲大減價

七三小呂小賈李小

歲紅 麻子 月樵 達子 璧雲 春來 如意

日戲 夜戲 ...

四杰村 酒泉 前部風波亭 義旗令 公袍 挑關 金龜 釣 雙 探母 汾河灣 杜十娘 波亭 前部風 十 義 旗令 波亭 後部風 汾河 紫霞宮

廿四日夜好戲

第一臺

小楊月樓 朱素雲 趙君玉 潘月樵 孫菊仙 蓋叫天 蓋春來 唐靜庵

空城計 黃袍 斬 寇 奇 雙 會 全本大名府 南北和 搜孤救孤 南北和 共 擒 張任 花蝴蝶 四 全本金錢豹 殊砂痣 牧羊卷

丁祥瑞知

三日愈

瘋疥瘡藥

（遷移廣告）

（英文教員待聘）

驥製半夏治愈痼疾

立愈小腸疝氣限三日永遠斷根

西醫鍾拱辰

眼可怕

上海第一家立好白濁丸

申報第四張

中華民國三年
西曆一千九百十四年
九月十三號 星期日
舊曆甲寅
七月念四日
共四張

自由談

※游戲文章※

打油寶塔詩 (佐彤)

儂寶樣罪弗硬吃嘸白相家婆別人養有仔銅錢氣眼一百塊底麻雀打輸出現錢尿進欠賬胡調朋友軋得野開猛夜夜轉去終歸大白天亮

悄浪生假斯文齊務騰騰像煞蠻正經專門偷看女人踏三話四過光陰拆白黨中自然有分可惜照會實在弗靈勸人都說他是隻油煎活猻

毒賊禿頭可惡拖魚吃肉眼睛骨歷碌婆娘偷仔幾化阿彌陀佛對但哭金剛經簿面才娃落倒想騙別人家打水陸真真怕啥死去要進地獄

壞躺牌矮櫈脚有名老螢滿口強蘇白應酬倒還無啥死活要充大小姐姘頭搭角約摸動百身坯浪蠻硬把腰身削頂頂難看門前兩隻奶奶

莽阿囝能荒唐最愛賭吃起無辰光十盞八盞儘還名式算為跑洋行瞎子搖秤客拉心浪用空客帳簽到巡捕房難末今朝自家曉得上當

※海外叢談※

美總統威爾遜夫人小史 (混生)

美總統威爾遜夫人自八月八號傳出噩耗後一般評論家咸作論立說以闡揚夫人之遺行軼事茲譯大陸報之論調如左

威爾遜夫人姓愛克生二十九年前與現任總統威爾遜君結婚於喬治亞省之羅馬城彼時威氏為一少年律師夫人平生之歡樂多視威氏之歡樂為轉移居恆以實行內助為其本直家政之暇每喜研究其所以能助夫之道故威氏之充普院教授大學敎長以及最近紐奇塞省之巡撫深得夫人贊助之功云

夫人所最樂為者厥為美術繪畫山水人物無不精妙絕倫以是能於女子美術界中獨樹一幟政治一科夫人亦孳孳研究蓋因威氏所嗜而亦嗜之也

夫人之所能而可貴者尤在獨具慧眼彼之信仰威氏不僅在威氏成名之後當威氏未被選之先夫人常語其友曰威爾遜智達士也苟得施其抱負以宰治國家普天下將受其益矣

夫人之辭世事前並無有體不健之傳說逸居白宮精神尤見矍鑠乖歷頓雖屬繁華之區而夫人之養身術固毫未廢弛其於不勝任之遊戲從未勉力嘗試也

美國總統夫人之能得民心者當推夫人為第一因夫人能親愛人民故上中下各社會之人物無不樂與周旋而夫人亦不以尊貴自居以故夫人之噩耗傳出後舉國人民無不哀慟悲悼如喪慈母焉

夫人無子生有三女自威氏應選總統後長次已陸續于歸值茲歐洲戰禍瀰天之際正賴有此賢夫人運籌於帷幄之中胡天不弔遽奪其年傷哉

※詞選※

(醉紅居士倚聲)

臺城路 秋懷

西風偷換流年去與霜點成潘鬢鏡檻燈凉箏樓夢斷別是一番幽恨銅虬漏冷也似我情懷中年銷盡小院疎桐更無桐葉打金井涼蟾又生宵暈笑姮娥寂寞同衾愁困骨瘦搖驚心孤易折不為文園多病君平與問料燕頷虎頭亦應無分膝賦閒情醉紅鈴小印

※小說※

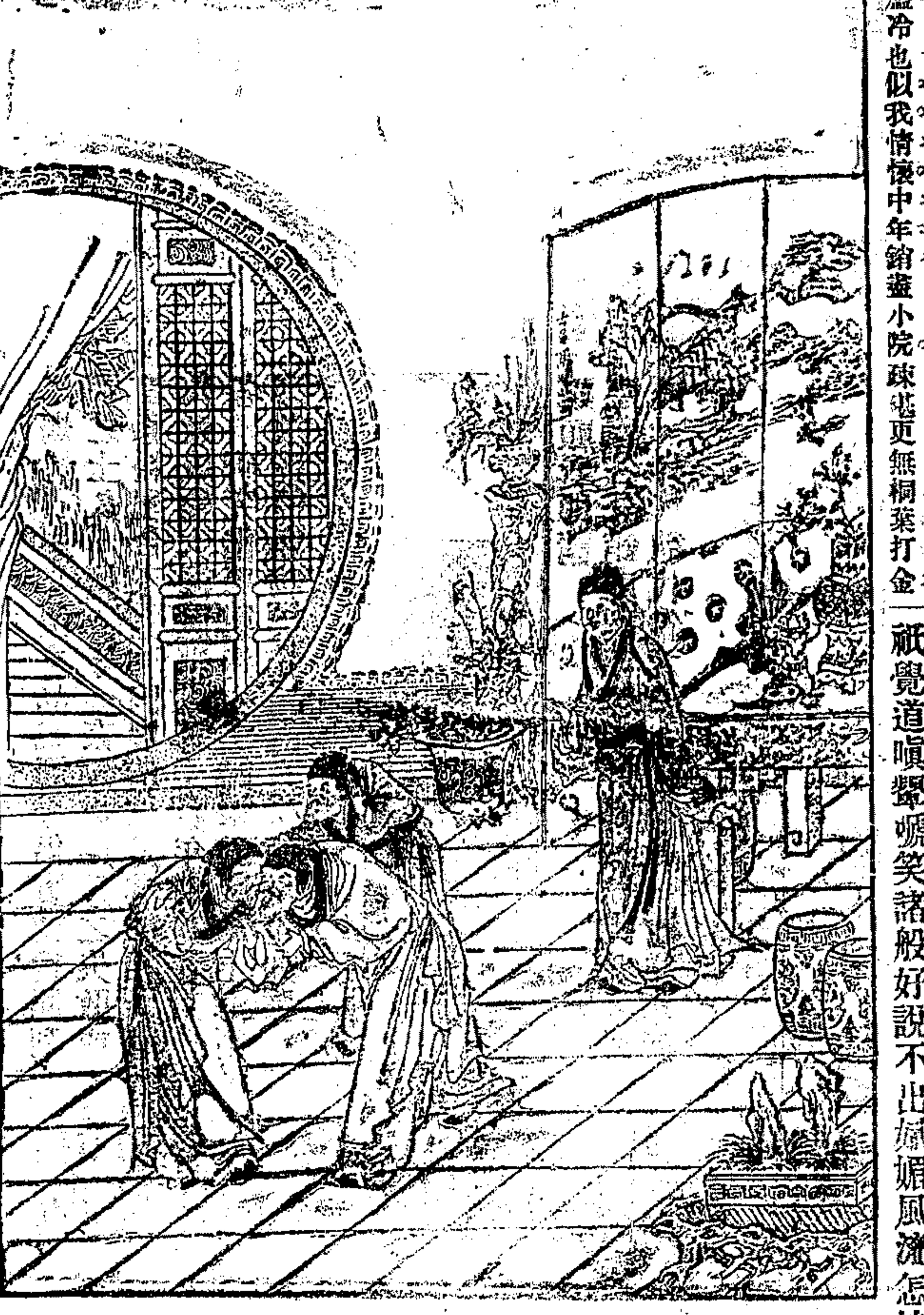

第六齣鬼薦

花木蘭傳奇 (天虛我生)

第六齣 鬼薦

(生飄巾丑扮院子隨上)

(正宮)(端正好)賞春華須年少況天生福分能消為少個並頭花走遍了邯鄲道總不見傾城貌

仰彼先人積福深龍門甲第自森森年來萬事都如意只欠如花暖繡衾卑人狠姓慕容氏玉德乃商邱人也少負才華夙稱豪富縱難及鄧氏銅山卻不遜石家金谷是以商邱地面便推俺是個財主大凡來官去吏都願做俺門下的清客苟有所圖無不指揮如意(院子笑介)官人既有這般聲勢為什麼年已及冠却還沒個肯與官人家來做娘子的人(生)狗才知道什麼那裏是人家不肯因為人家家實在沒有好人你爺看不上眼來呢(院子)誰說人家家沒有好人只怕爺自沒見過那好的人呢(生)哦這樣講來敢俺商邱地面竟尚有出色的人物麼你且說來我聽是誰(院子)爺且不問是誰我且將那模樣兒描摹與爺聽要是對的再告訴與爺要是不對則索罷了(生)這也使得好則我爺便重重賞你不可仔細你爺拿你的嘴快樣快講(丑)(跳場作態介)(唱)

(混繡球)他眉兒是月樣描他身兒是花樣嬌粉團兒搓成的臉龐宜笑水園兒注成的眉眼堪瞧近前來似嫦娥降碧霄行遠去似湘妃出漢臯有一段彩雲兒徧身籠罩撩亂着眼光兒目眩心搖祇覺道嗔顰笑諸般好說不出嫵媚風流怎地嬌書也難描(未完)

蘆中人

原名Silas Marner 英國女小說家George Elliot原著 中華(林竹賢)譯

第二十章 (再續) (閩縣盜仍原稿)

是月皎潔茀雷與醜雪靜步返家既入室茀雷坐椅上無一語醜雪置巾帽畢倚其夫而立不願離一刻亦不敢發一言恐觸其悲緒也既茀雷畢其首徐徐適與醜雪之目光相值神傳愛意淚滴無言一若大難方回有無限凄其困苦者既茀雷執醜雪手涵淚之曰凡事均無望乎醜雪含情俯首與之接吻答曰誠然吾儕抛却此夢想可也彌之亦無益適增煩惱耳茀雷曰非也此不若銀錢財物之可賠償者余既悔罪退思補過年老矣時晚矣何時能清我前孽耶馬偎云禍至而却之乃余之罪固然然既却之又將納之其能如願乎醜雪牢嚮顛曰然則即可不宜明愛蹙乃郎之生女耳曰無益也徒偶德耳今事已至此智窮力盡求其次者則余請暗中使彼快樂並探彼所訂婚約者為何許人耳曰宜明固能[illegible]外一無所知百般頹喪見矣曰所言是也余素[illegible]守舊習耳既又續曰吁余知之矣訂婚約者其淺更事乎[illegible]出入於教堂中也醜雪欣然曰淺更事[illegible]可愛才也若是則[illegible]深賀克普慈然余謂若久之既仰視醜雪曰愛[illegible]可見[illegible]未能多得醜雪曰何其貌與目與吾郎之相若也曰卿曾見之否方余與馬偎談時彼神情遲疑一若甚羞愧余者曰非羞愧也不願離馬偎故不樂之色現於眉目間耳曰彼以為余負其母余亦因之以負彼矣嗚呼生女之背余其蓄蓄者之明罰乎雖然設余於十六年前告卿者事當不至是耳醜雪不言亦不答茀雷曰吾雖娶卿似甚樂矣未知憂苦深遠之若是也醜雪曰傷哉無復言矣曰嘗盡力以補愆耳

滑稽小說 舊曆七月十五夕之大戰 (軍人)

是夕也月明如水天空一碧無際靜坐無聊手執新聞紙一斜睡榻上縱覽歐洲之戰事及青島方從事開始攻擊適度戰爭之狀態戰事之現象至必可驚可泣合目凝神一一為之描摹想象恨不身歷其境以擴眼界詎知余之幻想片刻間竟成事實落誤似有嘈雜之聲如通過步騎砲各種軍隊既而聲息愈大又彷彿是火警一霎那間呼……鐺……咚……嗚……哇……之……剝……轟……嗡……鐸……聲如萬馬奔騰山崩地裂攪海翻江鉦鼙鼓聲喇叭急號聲鎗聲砲聲騎兵奔騰聲納喊聲鎗刺突擊聲一齊發諾聲混雜也辨不清楚雖德與英法比聯軍之大戰亦無如此之聲浪先似由正面攻擊既而左右兩翼奇兵突然襲擊終則包抄余確儼然為目的地也余則目的物也有一比例余之左右前後之鄰舍皆是梨園猛然一齊打最劇之鬧台余也猛受此奇驚躍離榻上必頭鹿鹿不寒而慄余自問曰敢非有所思而形諸夢寐乎或土匪圖劫乎小醜思乘乎是耶非耶狠顧室中榻也廚也桌也凳也一一如舊而桌上一燈方怒吐其焰似賈勇告余之不足以懼階下秋蟲復連鼓其翼似警告余敵已至矣速籌處置之方怯怯矣為余則立於案側跬步不敢稍移吾剛毅有身命之虞之慨不得已探首窗外仰視太空月色慘白黃沙遮天似乎不忍視此慘傷人道之戰事而不勝其憫者歷十數分鐘之久方寸稍定聲亦稍殺聞隔鄰王老太(與余居一壁之隔)高聲言曰姿兒姿兒速將洋錫眷箔拿來趕快敲常言道在家不護月出門遭雨雪只聞唯唯之聲未了而鐺鐺之聲作矣余如得赦之囚徒方擬醒悟喫月蝕嗎側耳細聆其所謂鐺……咚……者敲銅錫器聲嗚……哇……吹所拿樂器聲剝……放爆竹聲轟……嗡……擂鐘擂鼓聲(余居離學宮城隍廟咫尺明倫堂與大殿撞鐘擂鼓吹樂器以護月)噢……小兒歡呼聲鐸……深連放聲更有所謂呼……者風聲也一若風姨亦助威以驚余步出門外只見通衢男婦老幼莫不手持一銅錫器狂敲亂舞仰首朝天小孩則飛舞跳躍假口亂喊其所擊之物以洋錫眷箔洋磁面盆為最多數不學無術之少年甚至以兩拳亂敲其門扇板壁更有無物可擊則銅勺鍋蓋亦敲亂舞狀似中風萬衆之精神病一同發作如此之萬衆一致盡心國家恐美之事業又何患不能轉弱為強返危為安而吾那素號開化較早之區此種陋習尚牢不可破且視往年尤甚即當滿清之際每逢日月蝕亦無今夕之盛值此國步艱難強鄰逼處所在可慮而觀吾國民事氣方深猶酣睡於漏舟釜底不欲為奴隸其可得耶再觀空中半壽麥月作金黃色如西方美人之髮(不受酬)

誌謝 中華民國世界語會惠贈世界語函授講義第念四至念五期一冊專此誌謝

叢書廣告

○禮拜六小說十四期每期一角 ○[illegible]定價五角 ○[illegible]一至七每冊二角五 ○新劇雜誌二期每期四角 ○遊戲雜誌六期每期四角 ○小說叢報四期每期四角 ○女子[illegible]每期一角 ○新小兒[illegible]每冊一角 ○希社二期每期四角 ○新劇考每冊四角 ▲郵匯不通之處可以郵票代價者每角作九分 代售書籍處啓

虞初廣志 首附山水美人圖二十四幀

異聞軼事 範山模水 綺語俠傳 黛史眉譜 考工之記 信史先河 名人筆記 最宜舞臺 香艷奇古 遊藝之錄

為編修家不可不讀 為遊覽家不可不讀 為新劇家不可不讀 為文藝家不可不讀 為博雅家不可不讀

是書搜羅明季以迄當代名人之奇文奇事如金聖嘆紀曉嵐王張圖譯庸了公等諸先生王壬秋章太炎劉申叔陳去病…… 定價大洋四角

香艷家鄉韻史

劄記小說 鄉贊 明末遺事 清初華亭名士董蟾石先生原本當時明社宗墟海內鼎沸先生奔走四方三入京洛既而棲遲里門自少至老取耳目所及者筆之於書其間異聞逸事光怪陸離足令閱者拍案叫絕首冠繪圖十六幀分訂四冊外加錦套 定價五角

總發行所 上海新閘江寧會館東慶聚里四百零八號 光華編輯社
分售處 上海中華圖書館 掃葉山房 中國圖書公司 藝林書局 千頃堂 國華書局 富強齋 龍文閣 文明書局 利亞書局 新華書局 振新書局 瑞瑤書房 (北京)(天津)(蘇州)(杭州) 錦記書莊 錦文堂

美人肩圖 羊軼聞 小說叢報 四期已出版

定價大洋四角 本報主撰者為徐枕亞 冷血 天笑 東訥 諸人第四期已出版全書雙紅 另有本埠外埠郵費九折 ……總發行所上海美界七浦路六百二十七號小說叢報社 分售處申報館 國華書局 及本埠外埠各大書坊 2592

滑稽週刊 五銅圓 第十一期出版 總發行所 上海七浦路六百念七號 分發行所本外埠各大書坊

立止白濁丸 每瓶三角 洋一元 北京路[illegible] 上海[illegible]

馬氏秘製神效白玉丹 馬氏本宅 分售處 批發處

世界皇室奇談 秘史 清宮官詞 歷代宮詞 秘術五百種

民野國史第四編已印於歷五月出版 國史現付印准陽九廿號出版

民國野史 (第一編)(第二編)(第三編) 2574

民國豔史乙編 定價四角

繁華雜誌 第二次通告

置已竣 第一期佈置已竣 銅版插畫都十餘萬言 作閩言 詼諧滑稽 封面彩畫 消書第一 書文學 期准八月上旬出版 每冊定價角四 海棋盤街五馬路口錦 圖書局總發行所 繁華雜誌社啓 丁548

振勝煙公司
週年紀念
特別優贈
陽曆九月一號起至九月十五號止

上海自來火公司
煤氣引擎極其省費
代為裝設
不取裝費
容易開關永無意外

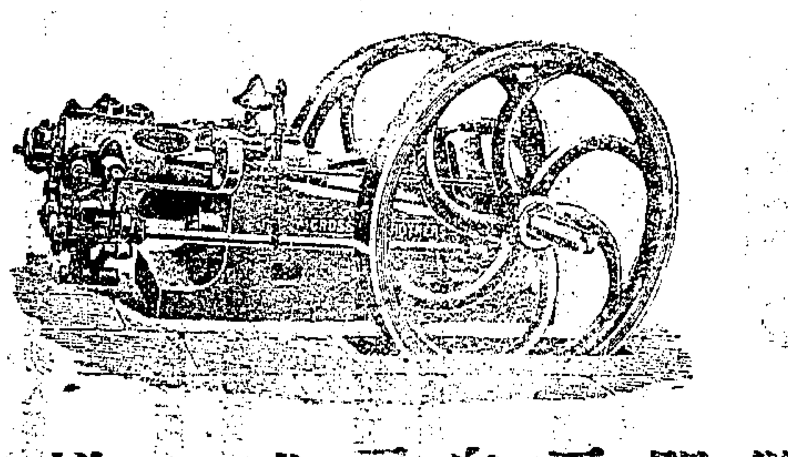

欲知詳情問西藏路五號上海自來火公司工程處或南京路二十九號樣子間可也

味の素

警告中華民國釀造醬油家諸君在日本各醬油釀造所必用此味の素

定價
小瓶 每瓶小洋三角半
中瓶 每瓶小洋七角
大瓶 每瓶大洋一元二角半
特別大瓶 每瓶大洋二元五角
小罐 每罐大洋一元
中罐 每罐大洋二元九角半
大罐 每罐大洋五元七角半

專售批發處 吳淞路 大正屋 電話三六六四

代售 陶陶居 永安茶居 同安茶居 易安茶居 竹安居 一言亭 杏花樓 五洲大藥房 同芳茶居 燕南樓 延壽堂藥房

甲759

上海華商樂安洋燭公司

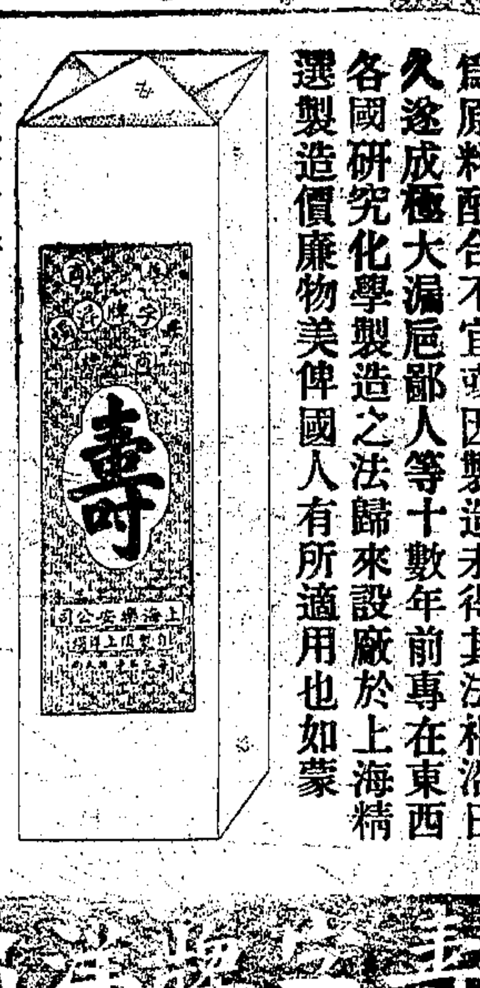

洋燭為日用必須之品我國提倡實業挽回利權之士久已鑒及于此奈創辦均為之失敗或為原料配合不宜或因製造未得其法相沿日久遂成極大漏卮鄙人等十數年前專在東西各國研究化學製造之法歸來設廠於上海精選製造價廉物美俾國人有所適用也如蒙賜顧者即請惠臨各分銷處認明壽字牌洋燭試用庶不致悞 外埠欲代銷本公司洋燭者另有詳章函索即寄

樂安洋燭公司謹啟 上海虹口東有恒路第八四六號

謹防假冒壽字牌洋燭

患咳嗽痰喘者宜看

上海彭壽堂始創化痰止咳半夏露今因杜絕假冒推廣利濟起見凡購批代售五打以外九折十打以外八折零買無扣

本堂秘製四寶半夏露專治傷風咳嗽痰飲氣喘吐血喉痛等症立服立效有起死回生之功因此遠近爭購馳名天下海內得此回生者數以萬計僉謂無論何種藥品均無如此露之神效妥速茲特節錄來函數則以示勿欺 彭壽堂主人雅鑒僕病後尚未調理適舍親邀辦急事雪夜長征風寒飽受方抵江西即發寒熱繼而咳嗽大作氣逆且促寢食俱廢困苦難言醫藥求遍咳終不止乃蒙諸君之指購寶號化痰止咳半夏露三瓶服僅二次果見輕減至一瓶完病覺全愈尚多二瓶什襲而藏今春小兒驟患咳嗽加以熱寒往來亦將此露使服寒熱立退咳亦旋止愚父子受惠實深爰申謝悃并寄洋十圓再購一打速付爲荷福建南台趙玉臣頓首 彭壽堂諸位執事均鑒弟賤軀肥胖動輒氣喘頑痰終歲不絕近日愈多每日幾吐碗許日前稍受寒邪即起傷風咳嗽頭目昏暈等症服藥調治僅有小效月初小婿來舍帶贈寶堂半夏露二瓶照單試服夙疾全消頑痰化盡行動勝常十年來無此康健矣敬呈念元祈發五料寄下藉作護身符錄無錫三里橋李鶴卿拜謝 彭壽堂諸位台照僕素有血症又加痰喘每屆秋冬其患更甚屢經名醫診治輒無一效近聞貴堂化痰止咳半夏露聲名藉甚適友人自滬來向之細詢據云實在靈效即托郵局滙購兩瓶開塞試服清香甘和已令人神清氣爽及二瓶告罄不但喘止咳定抑且飲食加增面目光彩身受之餘始信人言不虛也特寄報費十圓將信照登以彰殊功 江陰市橋堍尤銘啓

上海河南路七號彭壽堂錄 135

戒煙諸君注意

浙江省立戒烟局長技正留學日本藥學士徐錫驥先生發明戒烟新藥完全戒絕者已數萬人戒時不吐不瀉眠食如常七日斷癮絕無後患 張謇湯壽潛兩先生痛鴉片之害足以亡國知徐君之藥其效如神前往上海發起新藥戒烟社並由江浙二省民政長通佈勸戒復蒙浙江巡按使通飭隸屬各縣推廣戒烟新藥以祛積染各在案再徐君著有戒烟必讀之一書曾經前清禁烟大臣頒發各省現已增訂十版要目如左㊀鴉片中毒之道理㊁戒烟最良方法㊂各種戒烟丸選擇法㊃戒烟丸毒質有無化驗法㊄鴉片戒絕後調養法㊅戒烟新藥成績表㊆禁烟法令㊇鴉片歷史每部定價二角外埠函購郵票可用 戒烟新藥定價大盒十元中盒四元小盒二元外埠函購如郵匯未通之處郵票可代用惟須作九五扣計算

總發行所上海清和坊西弄對門新藥戒烟社○本埠第一分售處法大馬路卜鄰里口○各埠總經售處○漢口俄界寶善里口新藥戒烟社○天津日租界謙益蔚綢莊○山東濟南商埠潤昌號○江西南昌商務印書館○九江松大機器麵廠○紹興城大街天生綢莊○蘇州青陽地慶昌浩行

錢雲大藥房 蓋世耳聾還聰丸

人患耳聾●有此蓋世奇方●謹告同胞●服後立聽神效●請速購試●良藥天下無雙●不靈欺人●罪我惟天

凡世人患耳聾之症甚多市上所售該藥林立不少然往往不得方法萬難收效然患耳聾者因腎水下虧相火上炎火傷肝以致耳聾目昏聽視不靈陰虧氣虧血脈不能流通呼吸不能靈捷故有耳鳴耳脹耳聾耳痛言語不聞等症本主人得世傳秘藏良方加工精製久煉成丹專治男女老幼兩耳重聽雖二三十年老症服之立見神效轉聾爲聰補原有陰生津液除淨火退虛熱妙在服後神清氣爽身體強健永無復發之患雖經試驗萬無一失中外聞名專治耳聾有再造之功早蒙仕學商界信服至效至驗唯推萬國九洲耳聾返聰之妙藥也一二年之新症二三盒告痊雖十年念年之老患連服三料包可全愈每盒洋一元每料六盒洋五元郵局函購原班回件妥速無弊○今因原處翻造房屋仍遷上海三馬路大舞台對面錢雲大藥房謹啓

仁丹

乾坤清氣康寧
神氣高朗除穢防邪
威靈感應體剛氣暢

仁丹之靈效乎
全球億兆之人熙熙
潤其澤如雨露之降

主治
中暑傷寒水土不服
頭痛目眩痧悶昏迷
腹痛吐瀉時行邪熱
痰喘氣促食積不消
虛弱貧血精神鬱結
其外一切急症服用仁丹俱有起死回生之效也

價目
試服包 日金五錢
小包 仝拾錢
中包 仝廿五錢 添呈洋銀漆盒
大包 仝五拾錢 添呈裝璜漆盒
各藥房均售請就近購取

總經理處河南路東亞公司書藥局

長生有術

狄興氏發明之希瑪格洛賓即含有血液精質之唯一補品最為中西著名醫家賞鑑特取之劑其於貧血諸病如肺癆氣弱之症治効靈異凡老少虛損以至婦女懷孕期內見功亦佳益此希瑪格洛賓比於各種含有鐵質之藥暨他補品實為超高也

每日宜服三次每次用中國湯匙服一匙半飯前飯後均可但服至一月之後逐漸減少至於欲補身體而服者照服長年亦無禁忌現在登報之瓶樣大小較出賣之原瓶只為三分之一各地著名藥房均有存貨

中國總經理上海四川路十八號龍東公司
法國狄興氏識

頂上英國織襪衫褲機器

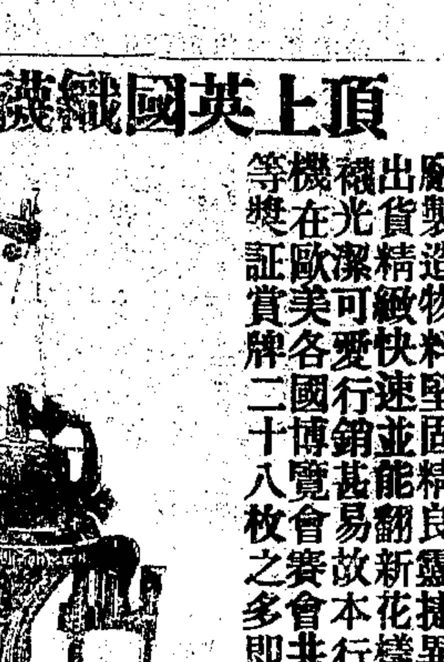

啓者本行之器所售織襪機乃英國尋常廠製造物料堅固精良靈捷異於國名出貨精快並能翻新花樣織成各種襪光潔可愛銷行甚易故本行各種織襪在歐美各國博覽會賽會共得頭等獎證賞牌二十八枚之多即此一端可見本行織襪之優美全球爲第一耳倘蒙賜顧價目格外克己若閨閣名秀欲學習者本行有女教師指授敬請各界諸君駕臨一觀始信物美價廉也

上海福州路念號英商茂成洋行謹啓 768

鴻順泰茶號

本號主人歷來採辦紅綠箱茶專售洋莊并辦上品箱花青茶運消歐美貨眞價實久經遠舊茲于去冬新張門面添辦各省名茶提選黃白貢菊玫瑰代代桑苞桑芽加工監製兼備大小彩箱裝潢送禮洵屬雅觀凡蒙惠顧請鑒別焉 上海法大馬路紫來街口朝北門面 乙2234

老山參鬚

茲本號所售別直細尾以來可稱價廉物眞以致人皆信服爲因色老低價比市上相去兩倍之數現今所存無多每斤售洋八元倘有則出次粗之貨每斤售洋四元此貨功力甚大味道雅足與高麗參無異所請購試方知不羼偽係館充老山盡可包退還洋 上洋鹹瓜街南市立昌成參號 2551

江東雜誌第二期出版

本雜誌第一期出版後頗蒙社會歡迎不旬日初版已完全售罄而各界函購者尚紛至沓來現已再版茲第二期已出版取材尤加豐富記述在務新穎其中(正論)(文苑)尤足資學之研究他若(說部)(諧著)(談叢)(插畫)(雜俎)(樂府)等欄咸興趣水彩畫封面尤賞心悅目閱者諸君亟先覩爲快 每本定價大洋二角 外埠函購加郵費一成郵票通用不折此爲外埠購書者之特別優點也

總發行所上海新北門江東里江東書局 分售處本外埠各大書局 乙526

愛眾聯保壽險有限公司廣告

本公司為利益易於普及起見特創聯保辦法其章程之優繳費之微為從來所未有如有意欲保壽險者請駕臨四川路仁記路角一百號門牌本公司取閱詳細章程為荷 659

開而平馬達輪船

本公司承造各種馬達輪船有及修理等件並有開而平之發動機出售惠顧者請諭上海江西路六號信亨總機器公司可也德律風一千六百六十一號

上海四馬路 海天春番菜館

自開張以來甫經兩月荷蒙各界光顧生意日見興旺因大飧作料精美調和得宜侍者小心以特恭敬所以來者歡喜能春風滿座也但時屆酷暑特設冰資新鮮大飧另請名廚虔備適用恐未咸知謹此奉聞 電話三九六四 乙17

山月番菜館 275

時屆炎夏特別涼菜

公司大菜每客五角加水菓茶點洋一角元菜每客洋三角增售各種炒菜酒價格外從廉仍屆華語周到侍應酬女欲請諸君到臨虹口三元宮西首順安里內爲衖

住宅洋房招租

膠州路一號住宅大洋房一所前有草地後有馬房住宅極為合用租金亦甚相宜如欲租者請向四馬路黃浦灘第十號新瑞和洋行面議可也 C915

大洋房分租

今有新造大洋房樓下出租開間甚大且極明亮在法大馬路公館隔壁如欲做銀行開限館及寫字間或樣子間最爲相宜欲租者請至本行接洽可也 庚與洋行啓